水淹开封

声明

本电子书籍仅供网友交流，阅后请自动删除。任何人不得用于商业目的，否则后果自负。为支持原作者，请购买正版书籍欣赏。

致远

讀書中网
www.rbook.net

水淹开封

《李自成》之二十六

原著：姚雪垠
改编：杨兆林
绘画：魏忠善

上海人民美术出版社

读书中文网
www.rbook.net

【内容提要】　本画册是根据长篇历史小说《李自成》编绘的。这是第二十六分册。

李自成鉴于前两次围攻开封的失利，因而在制定第三次进取开封的战略时，打算围而不攻，等城中粮尽援绝，然后一举而下。开封被围达四月之久，城中百姓无粮可食，死的、被杀的很多，极为凄惨；官兵甚至以人肉充饥，明朝官员束手无策。开封府理刑厅推官黄澍，暗中策划河北官军，使在黄河南岸决口，阴谋淹没围城义军，从而保住开封，并把决河的罪责栽到义军头上。

李自成未能及时攻城，又对敌人的阴谋缺少警惕。官军决河以后，义军被淹死一万多人，但开封城及以东大片地区亦被黄水淹没。河北官军派船援救了城中周王及重要官员北去。李自成亦派李岩驶出大批船只，救出城中百姓二万多人。这样，李自成第三次围攻开封亦未成功，不得不挥军西去，徐图进取。（本书上海人民美术出版社1985年3月第1版）

读书中文网
www.rbook.net

李自成·水淹开封

（一）李自成起义军第二次围攻开封未下，在二月间解围。开封巡按任浚和巡抚高名衡争功，发生不和。任浚通过贿赂朝中权臣和得势太监，升转别处做官。。明朝廷新任的巡按严云京在五月中旬来到黄河北岸。。

读书中文网
www.rbook.net

（二）严云京不敢过河，驻节封丘城内。那时开封情况已经不妙，义军在朱仙镇大获全胜，击败明军丁启睿、杨文岳和左良玉，就要开始围城。

李自成·水淹开封

读书中文网
www.rbook.net

李自成·水淹开封

（三）开封城里的巡抚高名衡听说新任巡按严云京已到封丘，忙找理刑厅推官黄澍前来，想趁义军对开封还未合围，派他前去封丘，催严云京能够早日来到开封。

读书中文网
www.rbook.net

李自成·水淹开封

（四）这黄澍在抵御义军第二次围攻开封时，表现得精明强悍，并善于周旋于周王府、各上宪和陈永福等武将之间，而变为一个红人。他官虽不大，实权却不小，带着少数亲随出了开封北门。

读书中文网
www.rbook.net

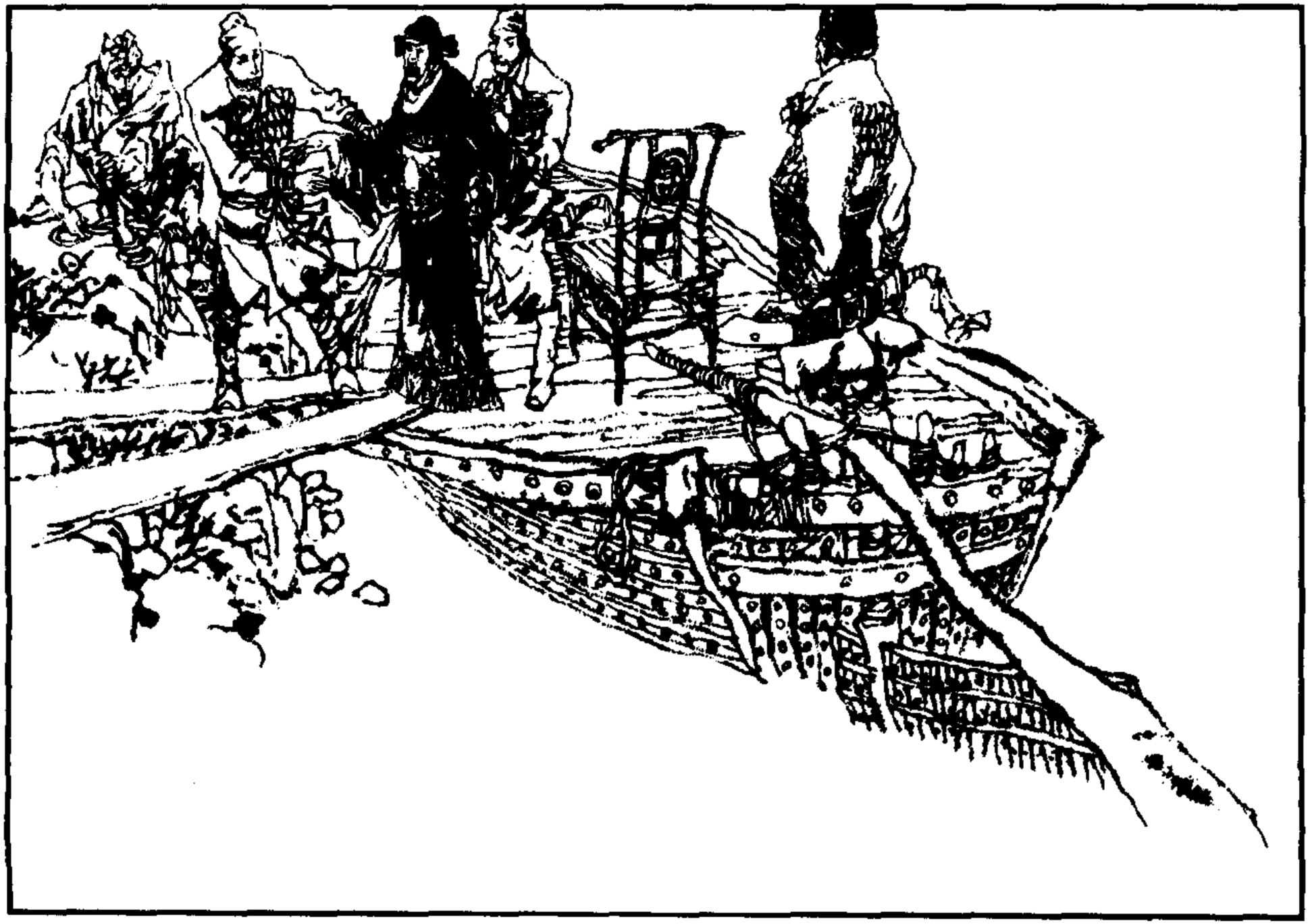

李白成·水淹开封

（五）这时，开封北城与黄河之间可以畅通无阻。黄澍在南岸柳园渡渡河，来到封丘。

读书中文网
www.rbook.net

（六）拜见严云京之后，黄澍转述了高名衡之意。严云京借口说：北岸只有总兵卜从善三千人马，过河无济于事，不如留在封丘，可以调集援军，从北岸救援开封；也容易征集粮草，接济城中。

李自成·水淹开封

读书中文网
www.rbook.net

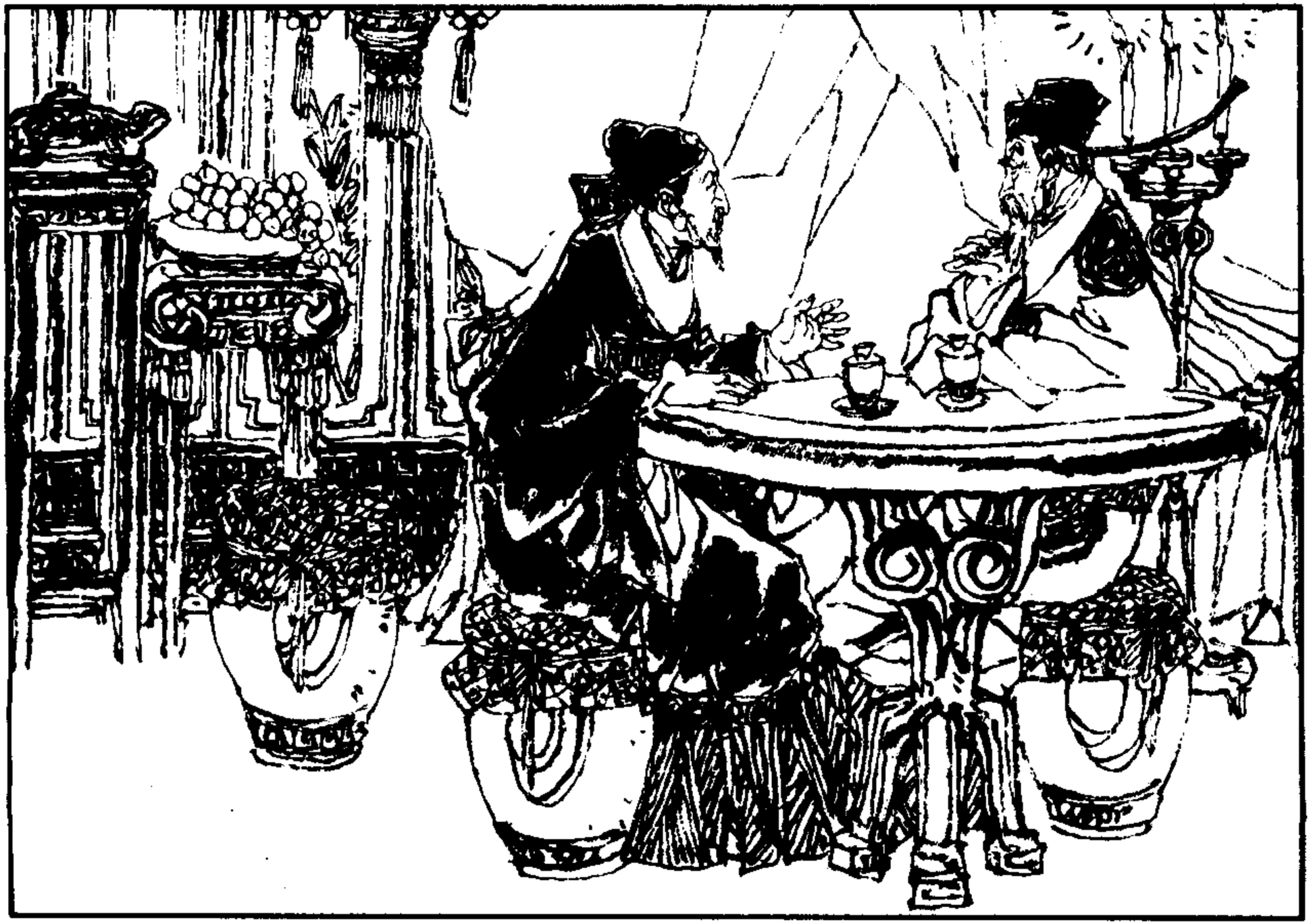

李自成·水淹开封

（七）黄澍在封丘住了三天，同严云京研究了形势。他们认为：闯、曹大军有几十万。能战的精兵约有十多，粮食都靠外边运来，一旦被围日久，很难固守。朝廷要想救援，也是力不从心。而开封人口众

读书中文网
www.rbook.net

李自成·水淹开封

（八）黄澍建议：万一城中危急，便请严云京派兵从南岸朱家寨附近掘开河堤，用黄水去淹死闯、曹大军，至少使他们不能顺利围城。为着不张扬出去，他们用了一个代号，称这个办法为「壬癸之计」。

读书中文网
www.rbook.net

李自成·水淹开封

（九）此后不久，义军便从四面包围了开封。五月二十四日晚上，李自成召集少数亲信文武开会，研究围攻开封的战略，以及今后如何搞好同曹营的关系。

读书中文网
www.rbook.net

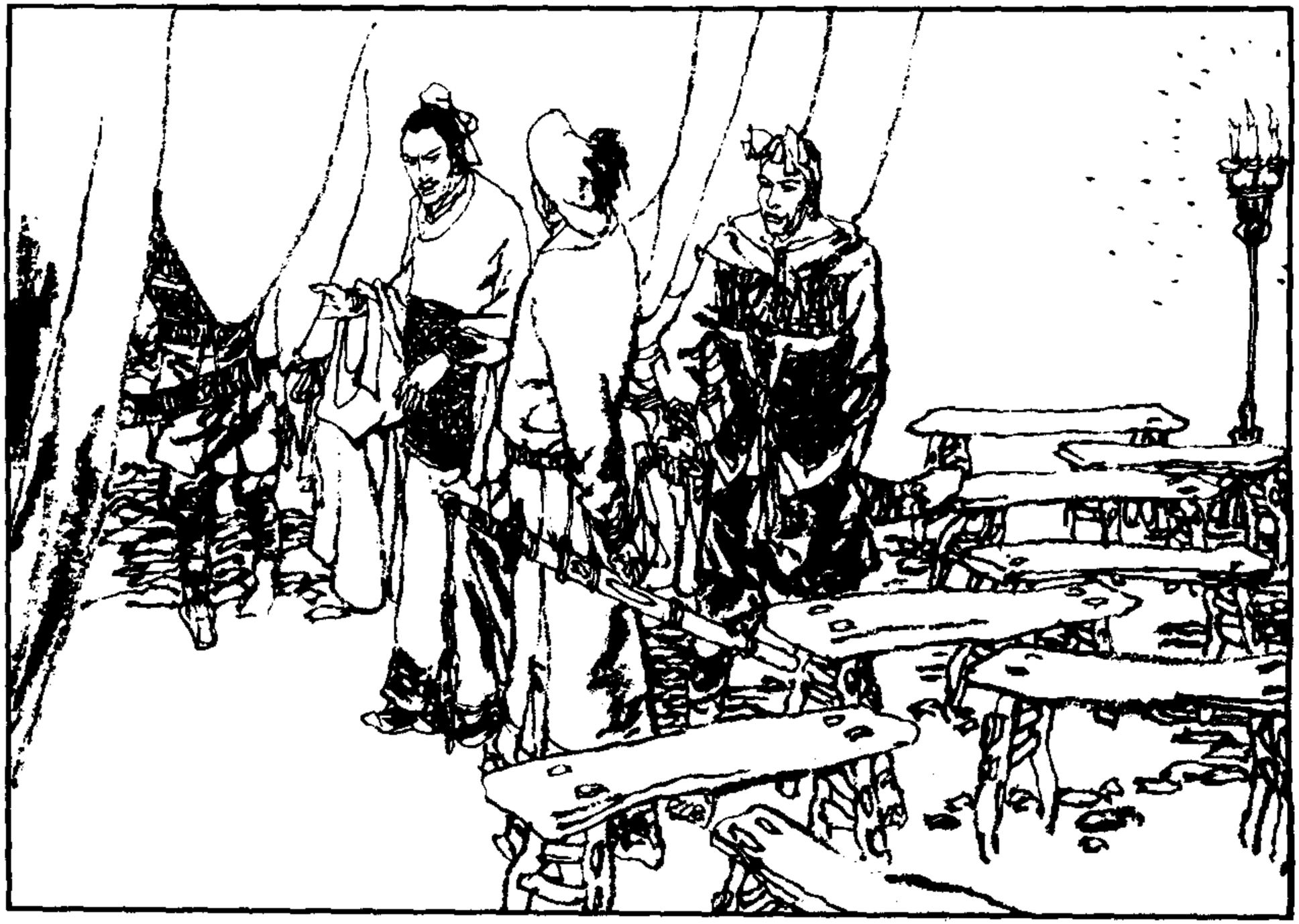

李自成·水滸开封

（一〇）会议到三更才结束。李自成等大家散后，拉着李岩问道：「林泉，你今晚很少说话，不知有何妙策？」李岩答道：「只有一件事情，大家刚才都忘了。」

读书中文网
www.rbook.net

李自成·水淹开封

（一一）自成问他什么事情。李岩道：「应该向开封城内射进告示，劝谕官绅及早投降。就说大元帅体上天好生之德，围而不攻，以待开门投降。如敢顽抗，破城之后，寸草不留。」自成要他代拟「晓谕」。

读书中文网
www.rbook.net

（一二）李岩回到驻地，提笔写道：「奉天倡义文武大元帅李示，仰在城文武军民人等知悉。照得丁启睿、杨文岳、左良玉已被本营杀败，黄河本营发兵把守，一切援兵俱绝。尔辈如在釜中，待死须臾。

李自成·水淹开封

读书中文网
www.rbook.net

（一二三）「如即献城投降，除周王一家罪在不赦外，文武照旧录用。如敢顽抗，不日一鼓破城，寸草不留。本大元帅体上天好生之德，不忍遽攻；先此剴切晓谕，以待开门来降。慎勿执迷，此谕！」

李自成·水淹开封

读书中文网
www.rbook.net

李自成·水淹开封

（一四）第二天上午，李岩来到大元帅驻地阎李寨，把「晓谕」稿交给自成过目，自成频频点头，要中军吴汝义派人抄写二十份，用响箭射进城中。

读书中文网
www.rbook.net

（二五）「晓谕」是用白绵纸写的，义军在傍晚时候射进开封。官兵中有人捡得后，立即送交黄澍。

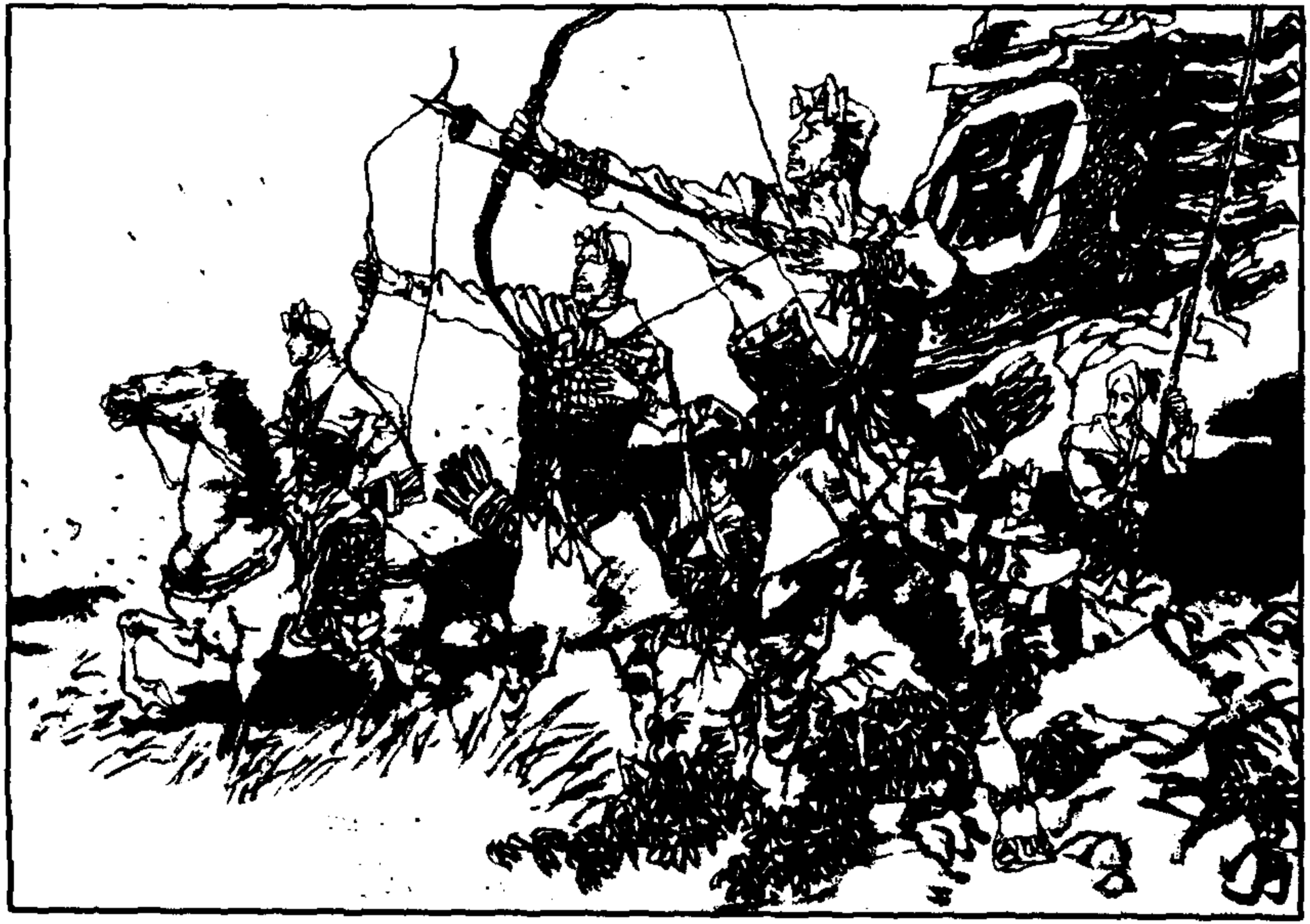

李自成·水淹开封

读书中文网
www.rbook.net

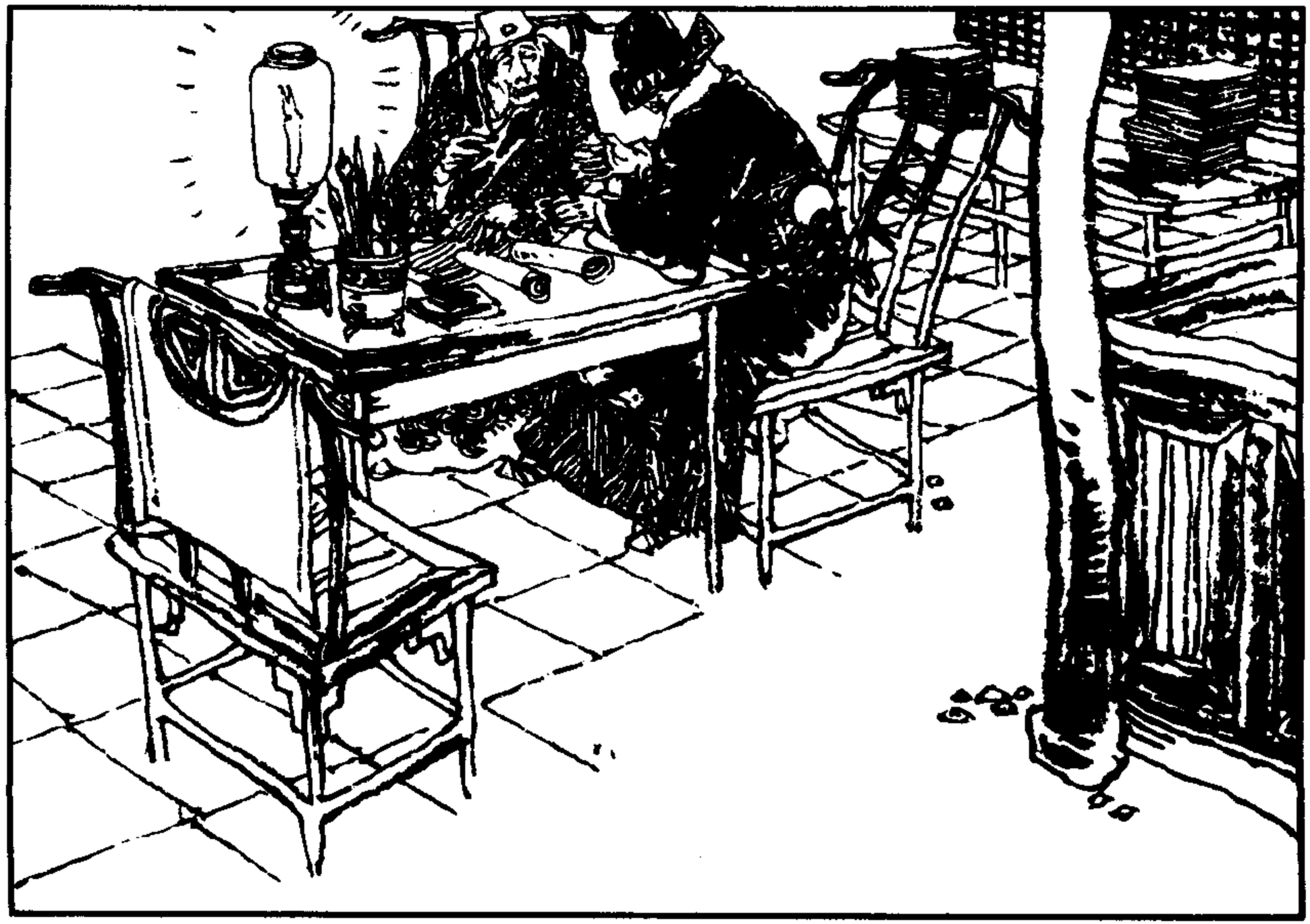

李自成·水淹开封

（一六）黄澍看了李自成的「晓谕」，吃惊不小，忙找幕宾刘文商量。这刘文在刀笔吏中是个佼佼人才，黄澍倚为心腹，问他射进城中的响箭搜齐没有，刘文说：「能够找到的都找到了，共二十支。」

读书中文网
www.rbook.net

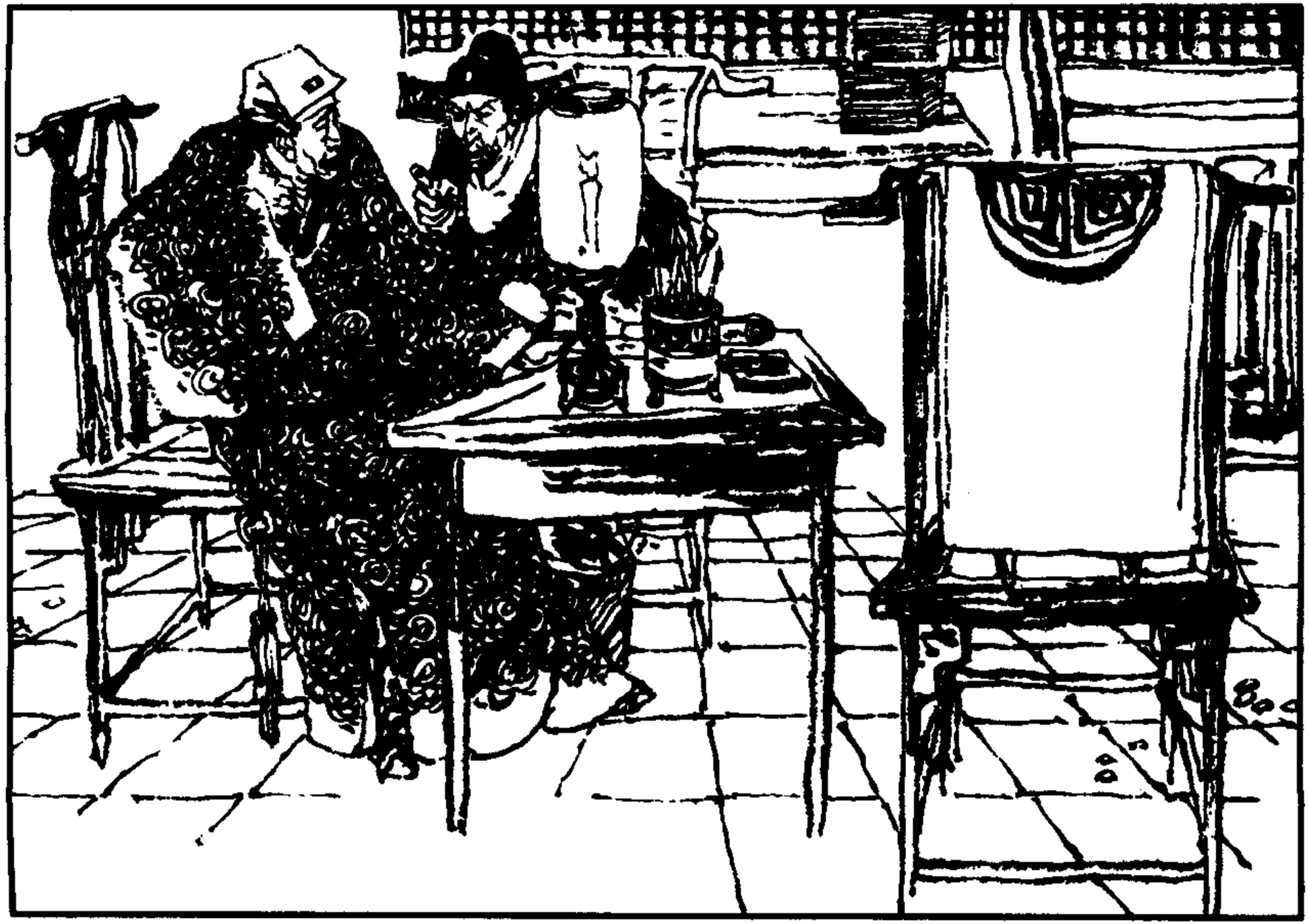

李自成·水淹开封

（一七）黄澍叮嘱道：「万不能漏掉一支。这是闯贼要的诡计，用以煽惑军民，倘有一支流到军民手中，人心就乱了！」刘文说：「我已经以抚台大人名义传谕全城：凡拾得响箭者立即上交，不许私看私藏。」

读书中文网
www.rbook.net

李自成·水淹开封

（一八）黄澍这才放心，重新把「晓谕」再读一遍，仍然感到每一句话都震撼着他的心。开封确实成了一座孤城，粮紧援绝。朱仙镇官军大败，又在传说李自成广行仁义，使民心十分不稳。

读书中文网
www.rbook.net

李自成·水淹开封

（一九）黄澍早已想出一条毒计，等开封围紧时，掘开黄河淹死义军，并把掘河的责任栽在李自成身上。他要刘文篡改晓谕。刘文起先怕掘开黄河，开封及以东大片土地尽成泽国，但最后还是被黄澍说服了。

读书中文网
www.rbook.net

李自成·水淹开封

（二〇）他将晓谕中提到周王的那一句话删去，怕是会引起百姓同感。又将「如敢顽抗，不日一鼓破城，寸草不留」改为「不日决黄河之水，使尔等尽葬鱼腹」，并添上「本大元帅恐伤天和，不忍遽决」的话。

读书中文网
www.rbook.net

李自成·水淹开封

（二一）两人正密谈着，一个仆人匆匆进来向黄澍禀报：「抚台衙门派人来请老爷速去，陈将军和各上宪已经都在那里了」。黄澍点了一下头，吩咐准备轿子。

读书中文网
www.rbook.net

（二二）然后将李自成的「晓谕」和伪造的「晓谕」都带在身上，由仆人提着亮纱灯笼在前引路，上轿而去。

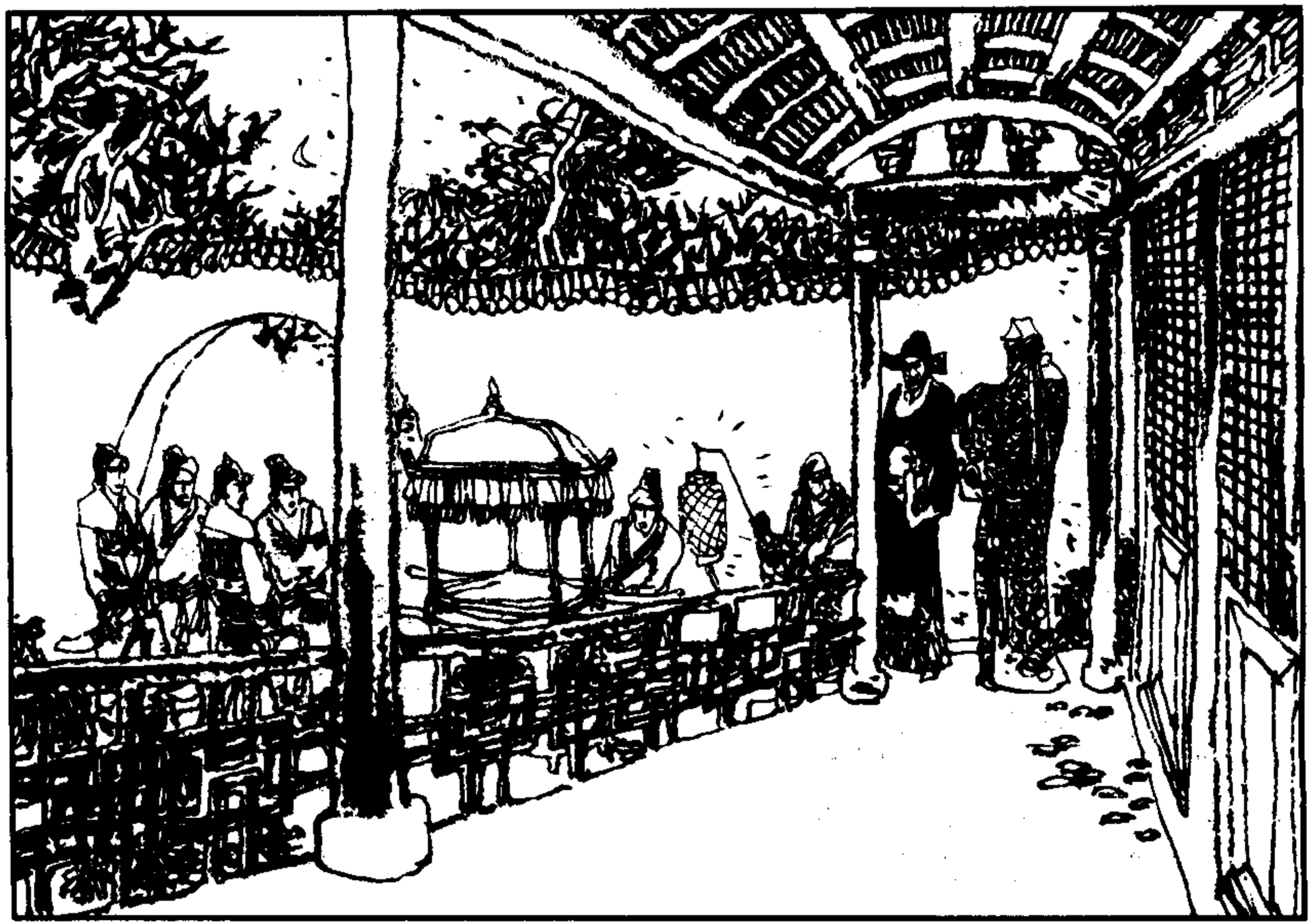

李自成·水淹开封

读书中文网
www.rbook.net

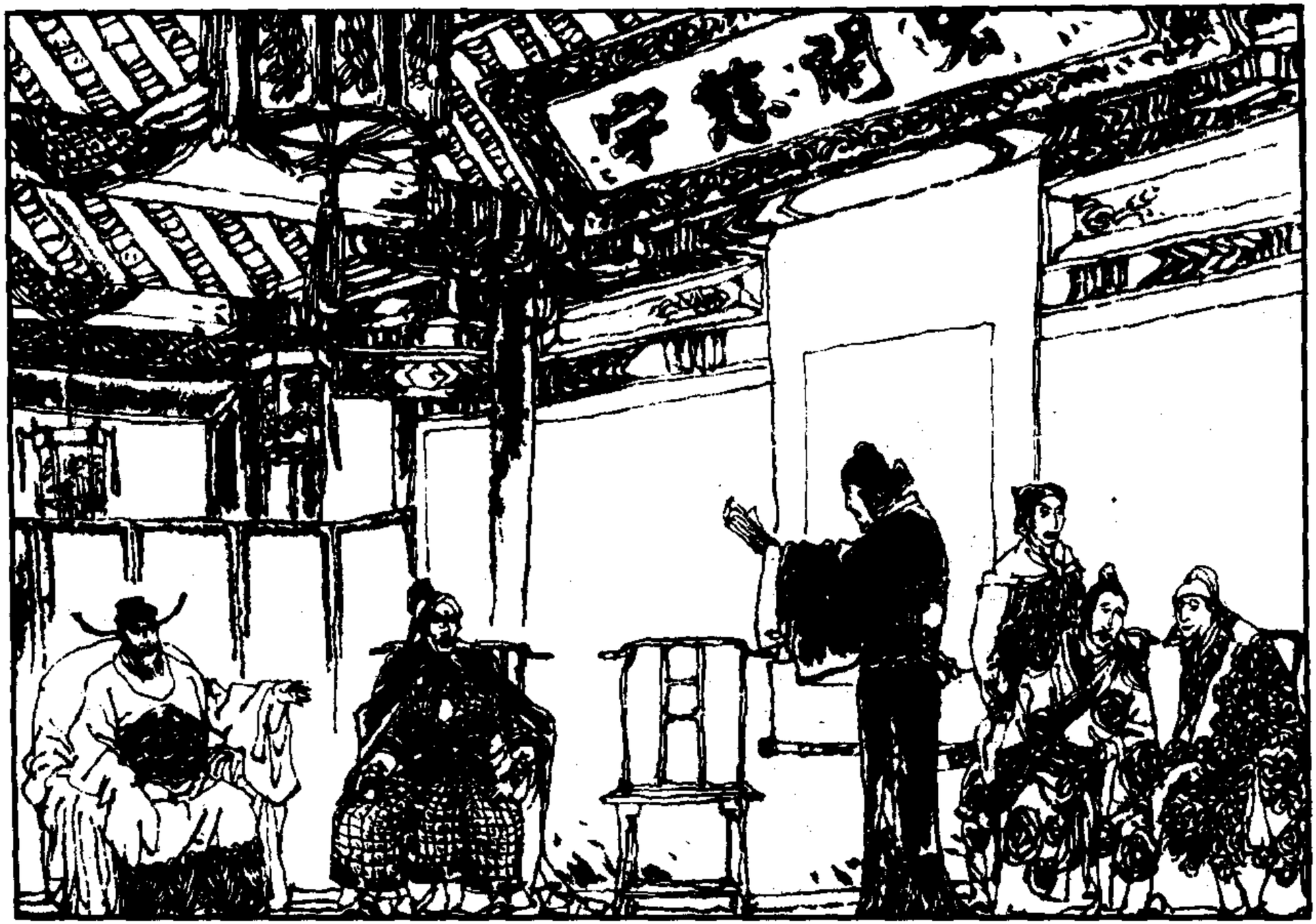

李自成·水淹开封

（二三）到了抚台衙门，黄澍拜见高名衡和陈永福，并递上真假「晓谕」。高名衡忧心如焚，屏退左右，把当前的困难提出来，问两人有何妙计应付李自成的围攻。

读书中文网
www.rbook.net

（二四）陈永福和黄澍相对无言，一则因为局势确实严重，并无善策可筹；二则他们都希望先听听别人的主意。高名衡叹了口气，望着陈永福说：「陈将军前两次守开封，深得朝廷褒美。不知今日有何善策？」

李自成·水淹开封

读书中文网
www.rbook.net

李自成·水淹开封

（二五）陈永福心中十分焦急，觉得固守开封实在没有把握，但他不能明说，冷静地答道：「只要军中有粮，军心就不会变，就可以使开封稳如泰山。」高名衡说：「怕的是围困日久，外无接济，粮食断绝。」

读书中文网
www.rbook.net

李自成·水浒开封

（二六）陈永福说：「万不得已，宁可多饿死一些百姓，不能使将士饿着。一旦军心不稳，敝镇也无能为力。」黄澍不满意他的话带要挟，但也不露于辞色，主张由官府发银买粮，先筹措五千石，以救眉急。

读书中文网
www.rbook.net

李自成·水淹开封

（二七）正在谈话，陈永福的中军忽然来禀：「据南门、宋门守将来报，禹王台与大堤外火把流动，似有大股贼兵正在调遣，准备攻城。」

读书中文网
www.rbook.net

李幽成·水港开封

（二八）这消息使高名衡、黄澍、陈永福都感到吃惊。黄澍脱口而出：「没想到闯贼这么快就准备攻城！」陈永福马上起身告辞，赶往城头察看。

读书中文网
www.rbook.net

（二九）高名衡又同黄澍密谈了一阵，把买粮食和处理粮价的大事交给黄澍经管。黄澍离开巡抚衙门，在家丁和衙役的簇拥下赶回理刑厅。

李自成·水淹开封

读书中文网
www.rbook.net

李自成·水淹开封

（三〇）黄澍决定严办几个粮商，压住涨风。六月初的一天，他很快查明南门坊粮行的掌柜李遇春是全城粮商中的一个头儿，便亲自带领兵丁，突然包围了李家粮行，把李遇春捉走。

读书中文网
www.rbook.net

李自成·水淹开封

（三一）李遇春被绑在十字路口，见黄澍左右有好些熟面孔。但他知道在这种情势下，谁也帮不了他的忙，只得向黄澍磕头哀求，表示愿意献出几百石粮食，但求饶他一死。

读书中文网
www.rbook.net

李自成·水淹开封

（三二）　黄澍大声呵斥道：「我今天不罚你粮食，就罚你一颗人头，以平民愤。还要拿你做个样子，看哪家粮商再敢闭门停售，哄抬粮价！」当场，他下令将李遇春砍头。

读书中文网
www.rbook.net

李自成·水淹开封

（二三）杀鸡训猴，果然各家粮行暂时不敢关门停售，但每日售出粮食不多，稍售一些就不售了。家家粮行前拥挤不堪，每天都有人被踩伤，甚至打架斗殴，也有被打死的。

读书中文网
www.rbook.net

李自成·水淹开封

（三四）这天晚上，黄澍回到家中。姨太太柳氏向他撒娇，请他释放曹门大街源昌粮行的掌柜赵万金。黄澍说：「他闭门停售粮食，我没有杀他就算不错了。」

读书中文网
www.rbook.net

李自成·水淹开封

（三五）柳氏说：「还不是因为粮食少，流贼围了城，他才停售，你给我一点情面，把他开释了吧。」黄澍做了个手势：「至少得罚他八百两银子！」

读书中文网
www.rbook.net

李自成·水淹开封

（三六）柳氏替赵万金说情，要求减到五百两，自己还得拿一半。黄澍笑道：「你是不是另外拿了他的银子？」柳氏也笑了一下：「对老爷不说假话，他送了点小人情。」

读书中文网
www.rbook.net

李自成·水淹开封

（三七）黄澍第二天便释放了赵万金。城里粮食越来越紧张，老百姓每日仅能一餐，各处野草也被挖光。他们听说闯王人马军纪很好，天天盼望闯王进城。

读书中文网
www.rbook.net

（三八）　官府看到这一点，便想了个假仁假义的办法，从六月七日起在东岳庙施粥三天。初七天不明，东岳庙东西长街上已挤满了人。那躺在地上和靠着墙而坐的都是已经饿得没有力气的饥民。

李自成·水淹开封

读书中文网
www.rbook.net

李曲成·水浒开封

（三九）东岳庙的粥棚附近，一片哭声、骂声、惨叫声、厮打声。初七这一天，老弱和儿童被践踏死的有几十人，挤伤踏伤的有几百人；很多人等了一整天，领不到一碗粥，倒卧路旁，呻吟哀呼。

读书中文网
www.rbook.net

李自成·水淹开封

（四〇）第二天，黄澍派出一名典史，带着许多衙役和丁勇维持秩序。但情况仍然很乱，挤倒挤伤的人还是不少。初九又施了一天粥，以后就停止了。

读书中文网
www.rbook.net

李自成·水淹开封

（四一）李自成又派人誊写了几十张晓谕射进城中。大意是说：自明日起，每日日出后放妇孺老弱出五门采青，日落之前回城；义军巡逻游骑不再到大堤以内，对走近大堤者妥为保护。

读书中文网
www.rbook.net

李自成·水淹开封

（四二）隔了两天，城里果然放出一批妇女、儿童、出来采青。李自成和宋献策在一群骑兵的簇拥下来到大堤上巡视。宋献策遇到一位名叫霍婆子的妇女，问她家住哪里。霍婆子说：「在南土街的西边不远。」

读书中文网
www.rbook.net

李自成·水淹开封

（四三）宋献策问：「你为什么不出宋门、曹门，也不出南门，非要穿过大半个开封城，出新郑门来采青？」霍婆子说：「我怕出宋门、曹门或南门会遇见别的人马，不像你们闯王部下怜悯百姓。」

读书中文网
www.rbook.net

李自成·水淹开封

（四四）宋献策和李自成互相望了一眼，明白了她的意思，笑了一笑。

读书中文网
www.rbook.net

李自成·水淹开封

（四五）宋献策对霍婆子说：「你放心吧。现在五门外驻军的军纪都很好。闯王有严令，不许一兵一卒进入大堤之内，违令者罚。倘若调戏采青妇女，立即斩首。」霍婆子感动地走了。

读书中文网
www.rbook.net

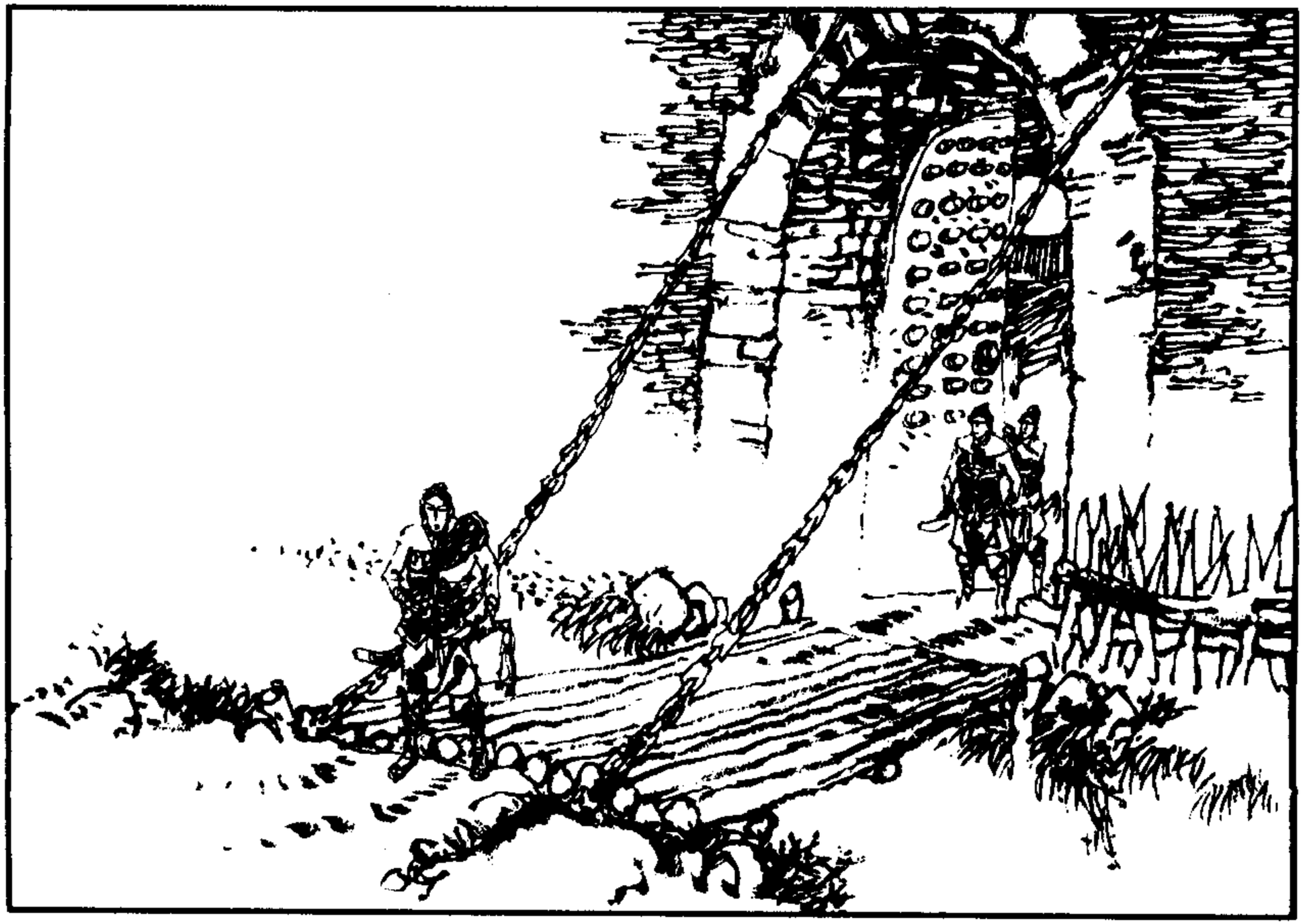

李白成·水淹开封

（四六）黄澍怕百姓们受义军影响，放了几天，又关闭城门，派人去河北通知严云京，请他派兵掘河。过了两天，全城哄传昨夜李自成掘了黄河，要将开封全城军民淹死。

读书中文网
www.rbook.net

李自成·水淹开封

（四七）中午过后，一道黄水过了大堤缺口，向东南方流来。水势不大，分明大河水枯，不能为害，百姓们纷纷议论：「李闯王到底为何要灌城？他要抢夺财物，把城淹了有什么好处？」

读书中文网
www.rbook.net

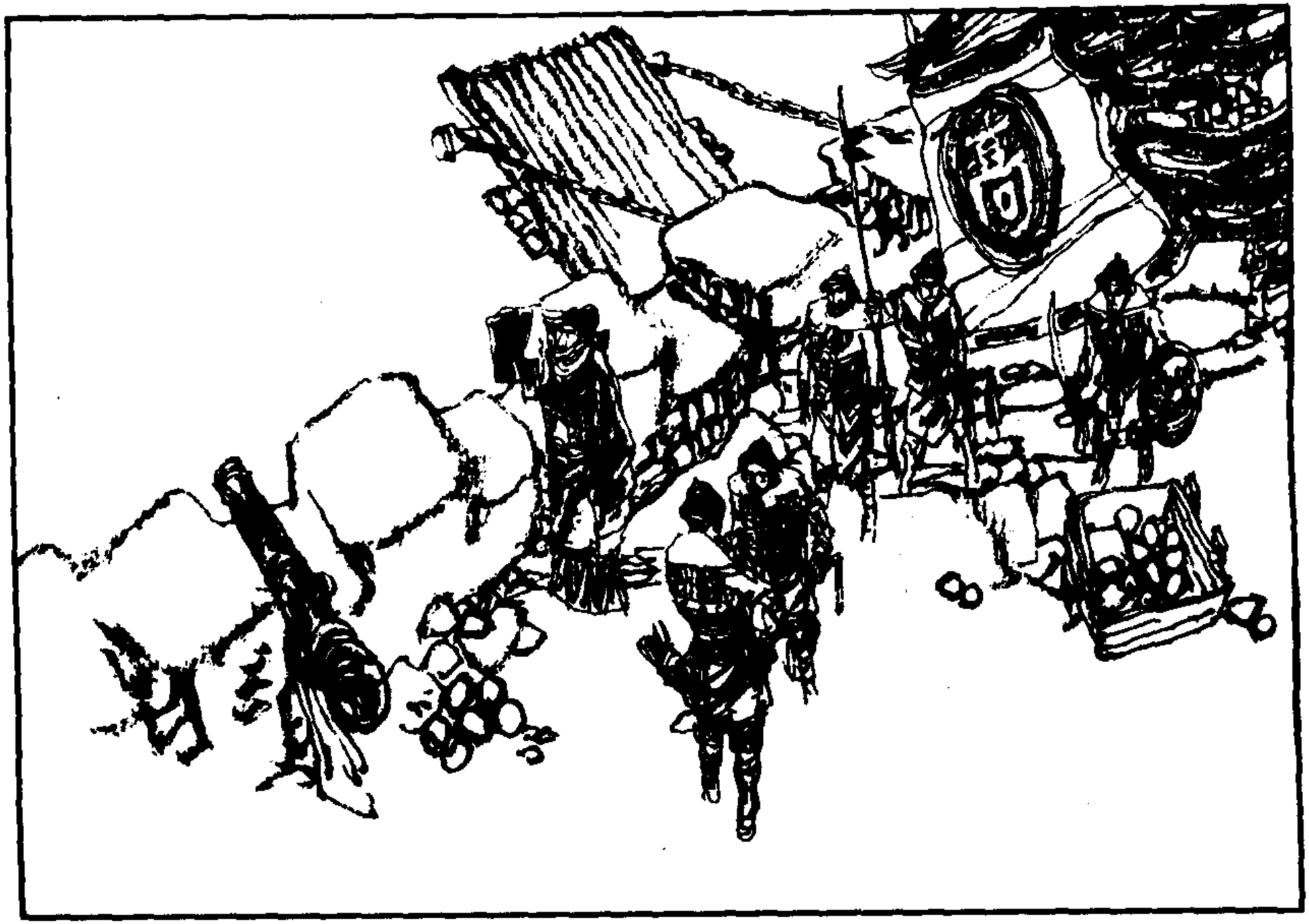

李自成·水淹开封

（四八）下午，黄澍带着几名亲信，登上西北城角，观看水势。这水流缓而小，既不能淹没城外义军，也不能使李自成在阎李寨的军粮受损。相反，大堤内外有不少义军到水边观看，饮马。

读书中文网
www.rbook.net

李自成·水淹开封

（四九）直到六月二十日，水才停止流来。黄澍派人出城打探，说是李自成派人将决口堵死了。为了安定城中的民心，六月二十三日上午，在曹门坊开始廉价售粮。黄澍骑了马前去察看。

读书中文网
www.rbook.net

李自成·水淹开封

（五〇）到了曹门坊，只见人群正在拥挤吵嚷，黄澍呼喝着大家不要闹，可是谁也不理会。他看到一些年轻有力气的人跳到别人肩上，才买到一点粮食。没有力气的就只好被人挤倒，一点粮食也买不到。

读书中文网
www.rbook.net

李自成·水淹开封

（五一）他又看见一群官兵乱打百姓，冲到前边，强行买粮。百姓不服，不肯让路。官兵动手乱打，不少百姓被打伤，吵闹更加厉害。一时民情汹汹，几乎要发生兵民互斗。

读书中文网
www.rbook.net

李曰刚·水浒开封

（五二）黄澍平时官气十足，容易暴怒。他现在知道人心浮动，军心不稳，如果处置稍有不慎，容易酿成大祸。他不敢随便弹压，只吆喝了几句，就赶快退回，打算绕道进入发粟粮食的后院，找人商量。

读书中文网
www.rbook.net

李自成·水淹开封

（五三）这时，巡抚衙门王巡捕前来找他，说抚台大人请他立刻前去，有要事立等面商。黄澍只得随着王巡捕，策马向巡抚衙门奔去。

读书中文网
www.rbook.net

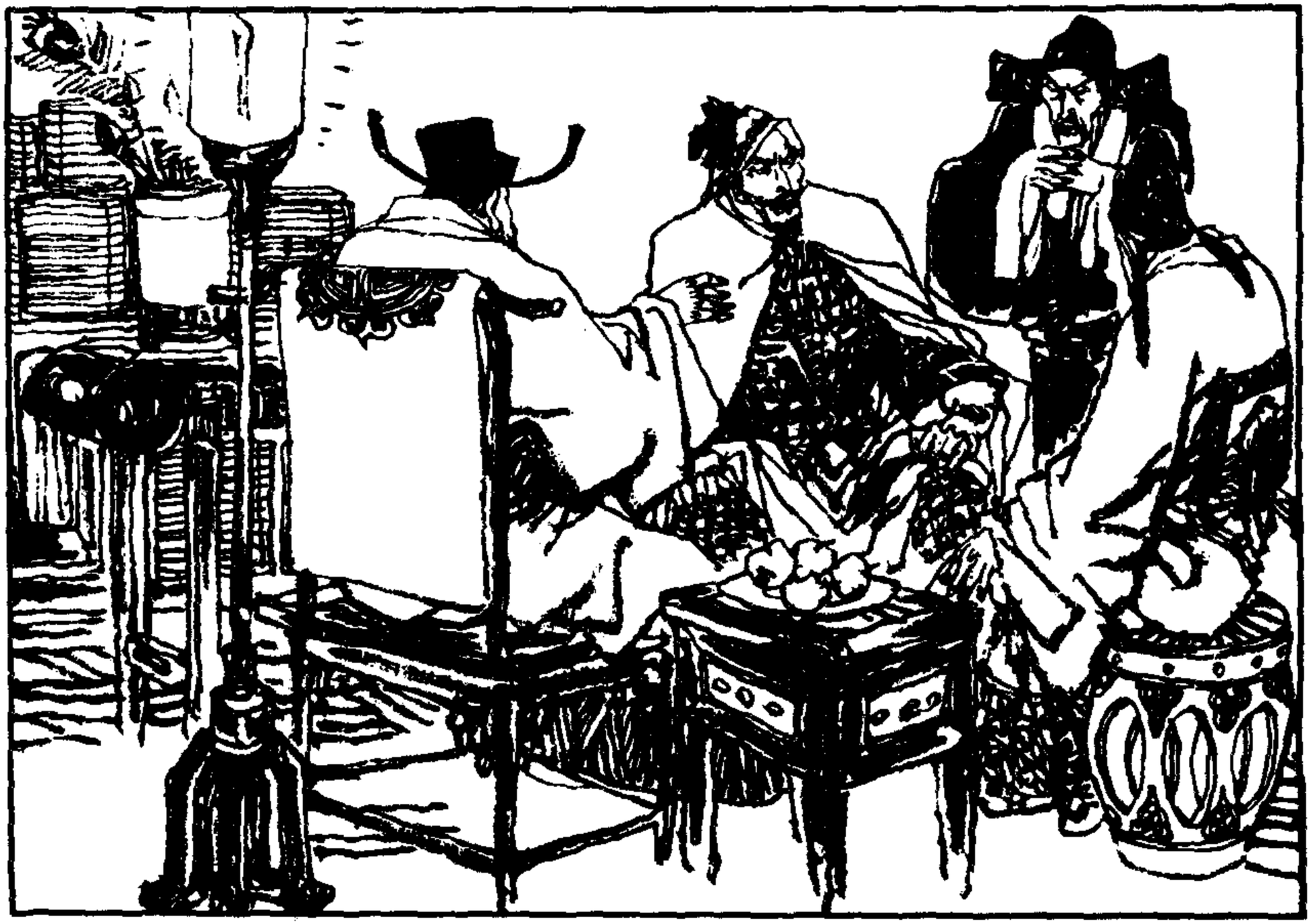

李自成·水淹开封

（五四）进了巡抚衙门的内书房，黄澍向高名衡、总兵陈永福、布政使梁炳见过礼后，高名衡传达了周王殿下的「钧谕」，要「文武臣工，矢勤矢勇，打退闯贼进攻」，并要他们「安抚百姓，安抚军心」。

读书中文网
www.rbook.net

李自成・水浒开封

（五五）高名衡调转话锋：「目前闯、曹两贼不和，曹操常有投降朝廷之意，倘若令其互相猜疑，他们的攻城力量就会减去一半。如果说动曹贼投降，则闯贼将不战自败。」

读书中文网
www.rbook.net

李自成·水淹开封

（五六）陈永福觉得仓卒间也很难使离间成功。高名衡又说：「我们粮食固然困难，但流贼人马众多，粮食也有很大困难。这时如有援军前来，或设法断绝流贼运粮之道，流贼也就不能长围开封。」

读书中文网
www.rbook.net

李自成·水淹开封

（五七）陈永福说：「今日并无援军前来，没人去断流贼运粮之道，奈何？」经他一问，大家都觉束手无策，有的摇头，有的叹气。高名衡说：「朝廷将派侯恂为督师大臣，不日侯大人会到封丘。」

读书中文网
www.rbook.net

李自成・水淹开封

（五八）这个希望又被陈永福否定了。他说侯大人手中无兵无将，很难指望，接着说：「目前唯一可靠的还是我们守城的军民。只有守城军心民心不散，有粮食吃，才能保开封不落入流贼之手。」

读书中文网
www.rbook.net

（五九）话题又转到粮食，高名衡问黄澍有何善策。黄澍说：「请大人明文规定，三、六、九日散兵粮，余日让百姓籴粮。兵丁平日不准下城，下城立斩。」大家一致称好。

李曲成・水淹开封

读书中文网
www.rbook.net

李自成·水淹开封

（六〇）转眼之间，到了七月中旬。城中开始天天有人饿死，而且死亡率愈来愈高。有钱人家买中药吃，穷人捉老鼠吃，老鼠吃光了，吃蛆虫，吃蛴螬，发展到人吃人，开封城已变成一座地狱了。

读书中文网
www.rbook.net

李自成·水淹开封

（六一）城中兵丁有几次在夜间从城上缒下来，窜到附近村子里杀戮一些百姓，割下首级带回城内，一方面作杀了「流贼」向上官报功，另方面又可将人头卖钱，供人煮吃。

读书中文网
www.rbook.net

（六二）有的兵丁被义军捉到。知道城中的各种实情。估计这样下去，要不了很久，城内就会发生兵变、民变，开门投降。但是目前义军粮草也很紧张。

李自成·水淹开封

读书中文网
www.rbook.net

李自成·水落开封

（六二）高一功在附近几个州县打到了二三千石粮食、豆料，尚未运到。李岩出去征集粮草，也很困难，老百姓都逃光了。最使李自成担心的是，曹营将士因为粮草日渐困难，军心有点不稳。

读书中文网
www.rbook.net

李自成·水淹开封

（六四）正在谈论间，只听见一阵马蹄声来到大帐外面，随即看见李过神色严重，匆匆地走了进来。李自成问他有什么急事，李过说：「现有重要军情，我不得不亲自跑来。」

读书中文网
www.rbook.net

李自成·水淹开封

（六五）高一功问：「什么重要军情？」李过挥退帐外将士，然后小声说：「曹操已经归顺朝廷，跟开封城里的高名衡有了协议。我们近来常常担心此事，不想果然拿到了把柄。」

读书中文网
www.rbook.net

（六六）李自成问他拿到什么把柄，李过正要说明，忽然一个亲兵进来禀报：「曹帅驾到！」

李自成·水浒开封

读书中文网
www.rbook.net

（六七）大家赶快起身，出去迎接曹操。宋献策拉了一下李自成，小声说：「一定要如同平日一样，不可露出丝毫形迹。」

李自成·水淹开封

读书中文网
www.rbook.net

李自成·水淹开封

（六八）　曹操已经下马，面带微笑，昂然向大帐走来。众将领见他一人前来，也都明白他要同闯王说体己话，所以寒暄之后，都退出大帐。

读书中文网
www.rbook.net

李自成·水淹开封

（六九）曹操偏偏把宋献策拉住，说：「你既是我们大元帅的军师，也是我的军师。你可不要见外，我有时也要向你问计。」献策哈哈大笑：「只要曹帅相信我，定当竭诚代筹。」

读书中文网
www.rbook.net

李自成·水淹开封

（七〇）李自成问他有何要事商谈，曹操表示为难说：「这话我想了两天，看来非亲自说不行。将士们因近日粮食困难，私下里纷纷议论，军心有点动摇。我那里二三十万人马，请大元帅设法补足粮草。」

读书中文网
www.rbook.net

（七一）闯王说：「给你想办法，不用你在将士面前弯腰作揖。」曹操大喜道：「好我的李哥呀，你的确是非凡人物！这两天把我忧愁坏了，可在你眼里竟然不像一回事儿。粮草什么时候可以给我？」

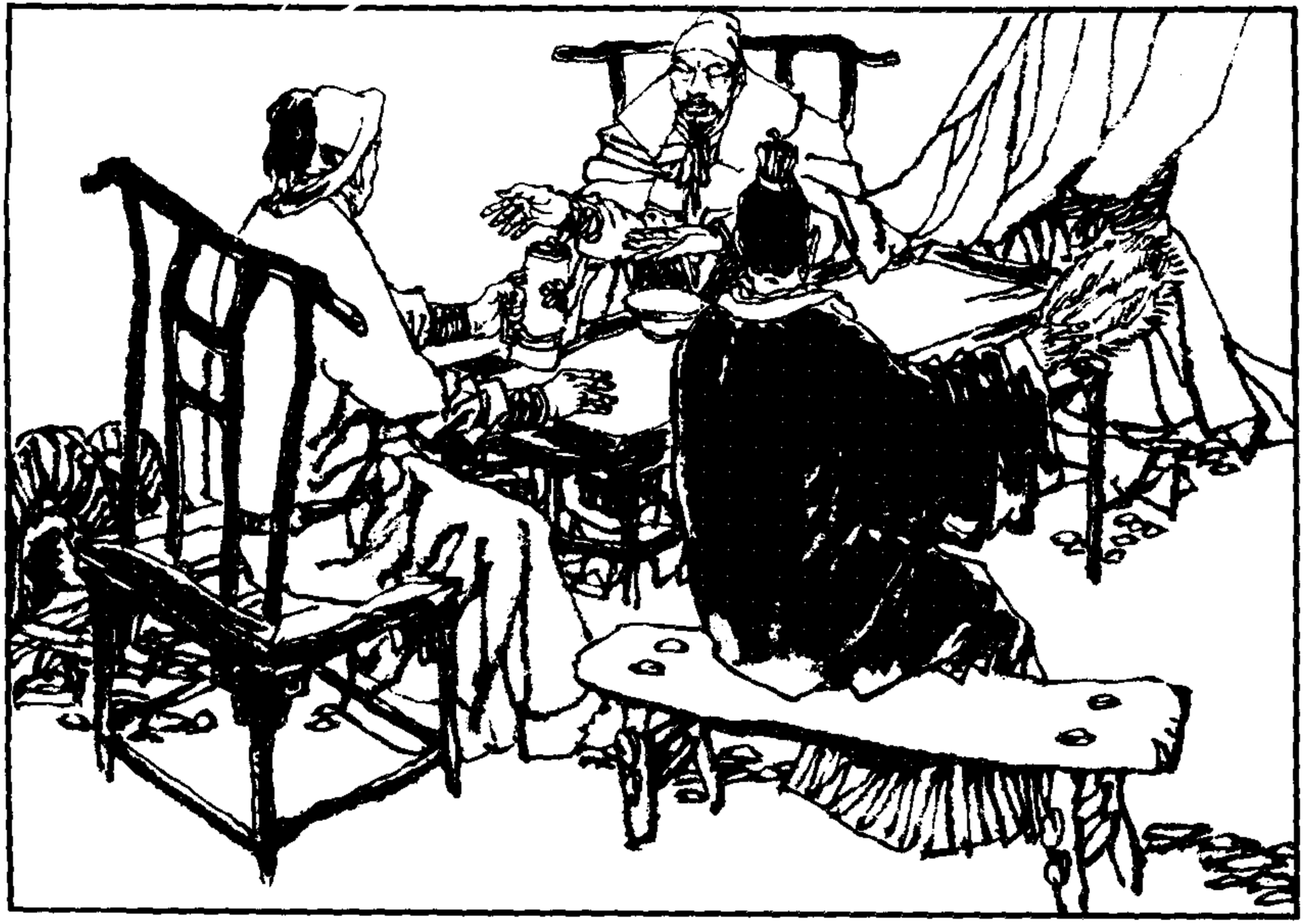

李自成·水淹开封

读书中文网
www.rbook.net

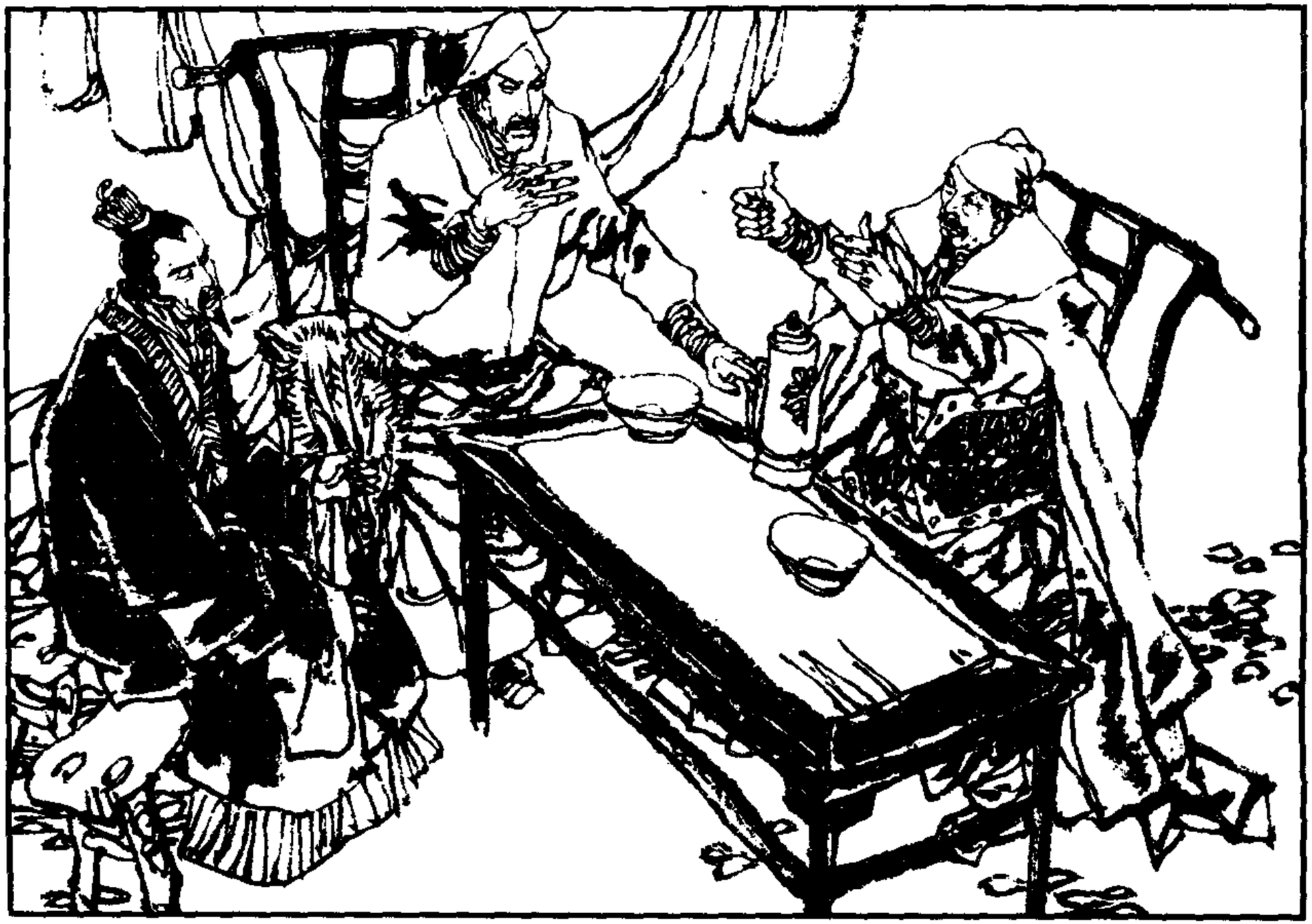

李自成·水淹开封

（七二）自成说：「暂时先给你两千石粮食，三百石豆料，供你急需，随后就会源源接济。草是困难的，你自己也想想办法。」曹操喜出望外：「我知道你不会亏待曹营将士，有两千石粮食可以救急。」

读书中文网
www.rbook.net

李自成·水淹开封

（七三）自成笑了一笑，问他为什么不带军师来。曹操说：「我是准备来挨骂的。吉子玉不来，你骂我几句，我回去装在箱子里。如他一道来，万一传出去，我的面子不好看，还会引起将士们许多闲言。」

读书中文网
www.rbook.net

李白成·水淹开封

（七四）宋献策笑起来，一面称赞他精明过人，一面又指出有一点他竟没有想到。曹操问是哪一点，献策说：「你没有想到大元帅不但不骂你，反而因为你说了实话，对你更加尊重。」三个人都大笑起来。

读书中文网
www.rbook.net

李自成·水淹开封

（七五）这时，开封城内的官兵向城外打炮，李自成邀曹操一道走上大堤，察看动静。果然五门都有隆隆炮声。闯王鄙视地一笑：「这叫作望乡台上打锣鼓，不知死的鬼。」

读书中文网
www.rbook.net

李自成・水淹开封

（七六）自成一回大帐，派人将李过找来，问他曹操暗降官军可拿到什么证据。李过说：「我们今早捉到一个城中出来的细作，在他身上搜出一封高名衡写给曹操的书信。」

读书中文网
www.rbook.net

李自成·水淹开封

（七七）闯王把密书交给宋献策读。献策读道：「……前接将军密札，已悉转祸为福之举，又见大炮炮口向上，不伤我军，足见真诚。本院已飞奏朝廷，拜封当在旦夕。所约之事，仍照密计而行……」

读书中文网
www.rbook.net

李自成·水淹开封

（七八）刘宗敏骂道：「果然是反复无常！」但他忽然想到也许其中有诈，便问审问过没有。李过说：「奸细确是城中的，说的城内情况都对，但是否和曹操有勾结，还是高名衡用的离间计，很难断定。」

读书中文网
www.rbook.net

李自成·水淹开封

（七九）闯王问了捉到奸细的过程，并让大家对这事仔细琢磨琢磨，他说：「看来汝才目前还没有投降，八成是高名衡用的反间计。不过我们也不得不小心点，以防万一。」

读书中文网
www.rbook.net

李自成·水淹开封

（八〇）大家正继续谈话，郝摇旗前来向闯王禀报，他的部下在离黄河二三里的地方，捉拿了五百个替官兵运粮的百姓，已押到老营。自成问他如何处置。

读书中文网
www.rbook.net

（八一）摇旗说：「我们没有粮食给他们吃，不如全部斩首，将尸首扔进黄河，使北岸和下游的官军看见，以后再也不敢派人向开封接济粮食。」自成为曹营的事正在心烦，点头说：「你处置了算啦！」

李自成·水淹开封

读书中文网
www.rbook.net

李自成·水淹开封

（八二）郝摇旗马上站起来，像一股旋风，大踏步走出军帐。田见秀忽然说：「不行，请闯王不要这样处置。」自成猛然抬起头来，问道：「玉峰哥，难道这样处置不行吗？」

读书中文网
www.rbook.net

李自成·水淹开封

（八二）见秀说：「老百姓并没有罪，是被迫给开封送粮，杀了他们会失去老百姓的心，请闯王立即下令，命郝摇旗将他们饶了，放他们回家。」牛金星和李岩都支持他的意见。

读书中文网
www.rbook.net

李自成·水淹开封

（八四）自成对吴汝义说：「你迅速派人骑马追上摇旗，命他饶了这五百百姓。每人剁去一只右手，让他们知道这事以后万不能做。」田见秀仍不平静，剁了右手怎么谋生，但看看闯王神色，已很难再劝了。

读书中文网
www.rbook.net

李自成·水淹开封

（八五）自成问见秀：「你从城东来到这里，有什么要紧事？」见秀说：「山东总兵刘泽清带了五千人马，来救开封。一股沿黄河南岸陆行而来，一股乘大船逆水西来，今日可到柳园渡，打算救援开封。」

读书中文网
www.rbook.net

李自成·水淹开封

（八六）　于是话题转到了如何消灭刘泽清，纷纷献计。议论了好一会，自成要见秀回去，将人马暗暗向北移动，坚决不让官军出城，严防开封官军出北门与刘泽清会师。他另外又作了周密部署。

读书中文网
www.rbook.net

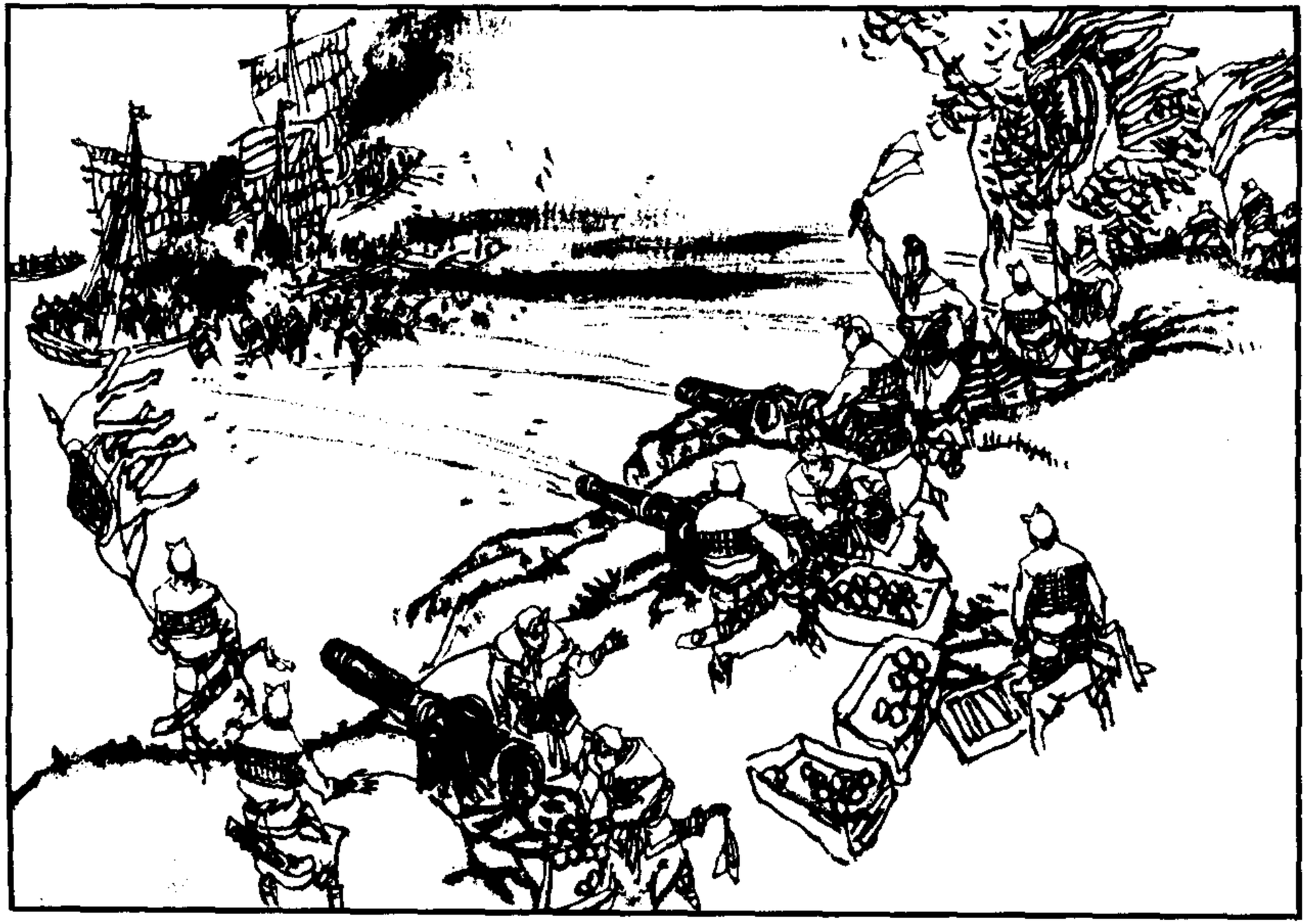

李自成·水淹开封

（八七）七月十四日，刘泽清的一营人马，在柳园渡过河，刚到南岸，准备立营。义军小将张鼐命令部下点燃二十尊大炮，从东、南、西三面猛轰。

读书中文网
www.rbook.net

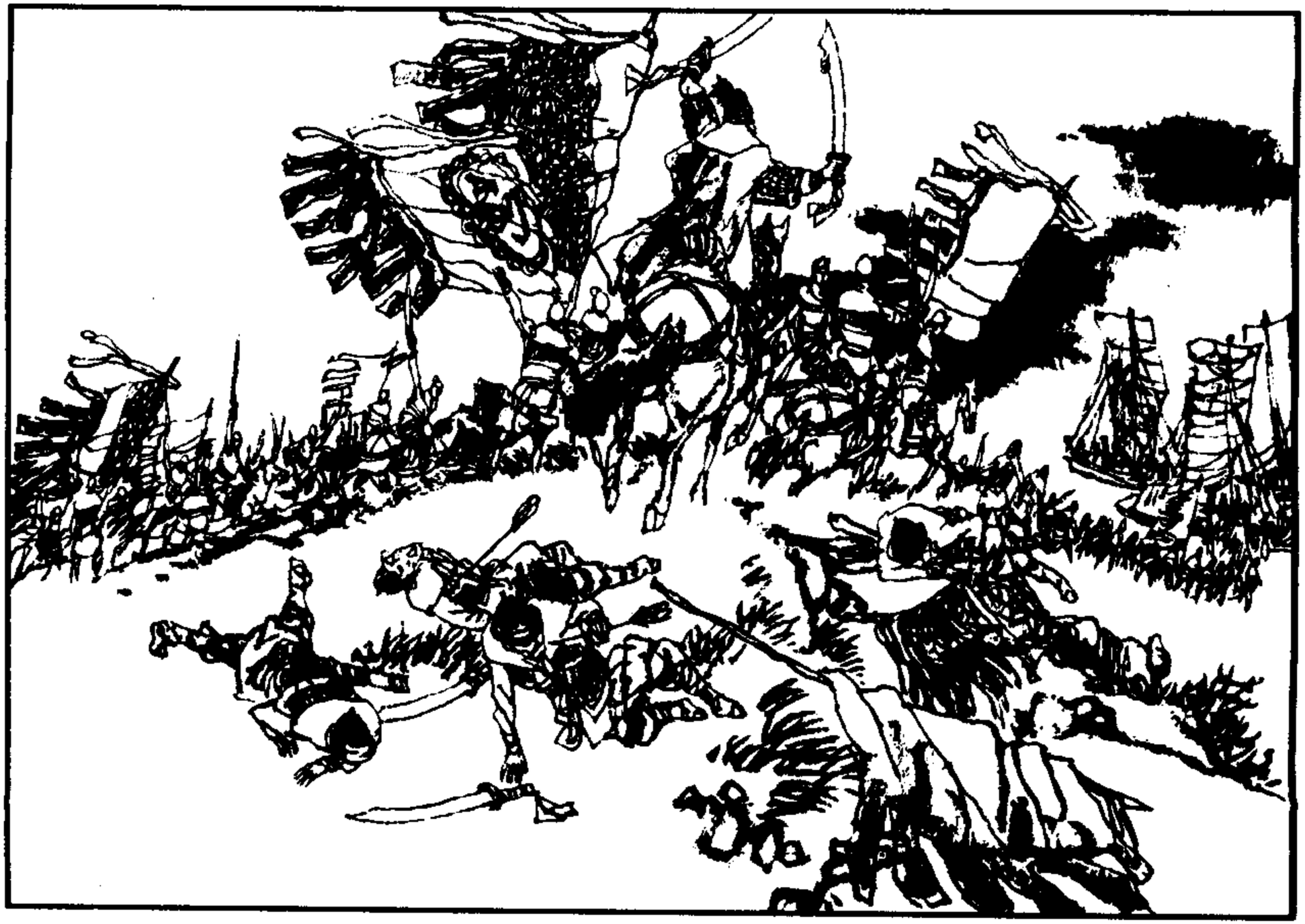

李自成·水淹开封

（八八）义军骑兵在刘宗敏的指挥下，以雷霆万钧之势猛冲猛杀。刘营将士中炮死伤很多，争相夺船，溺死的不计其数。监军御史王燮拿着尚方剑立在大船上督战，但败局已经不可挽回。

读书中文网
www.rbook.net

（八九）本来，城中官绅军民事先听说刘泽清来援，异常振奋。他们还来不及出城会合，在北城上看到义军如何进攻，刘营如何溃败，有人不禁放声大哭。从此以后，开封居民再也不盼望援兵和粮食接济了。

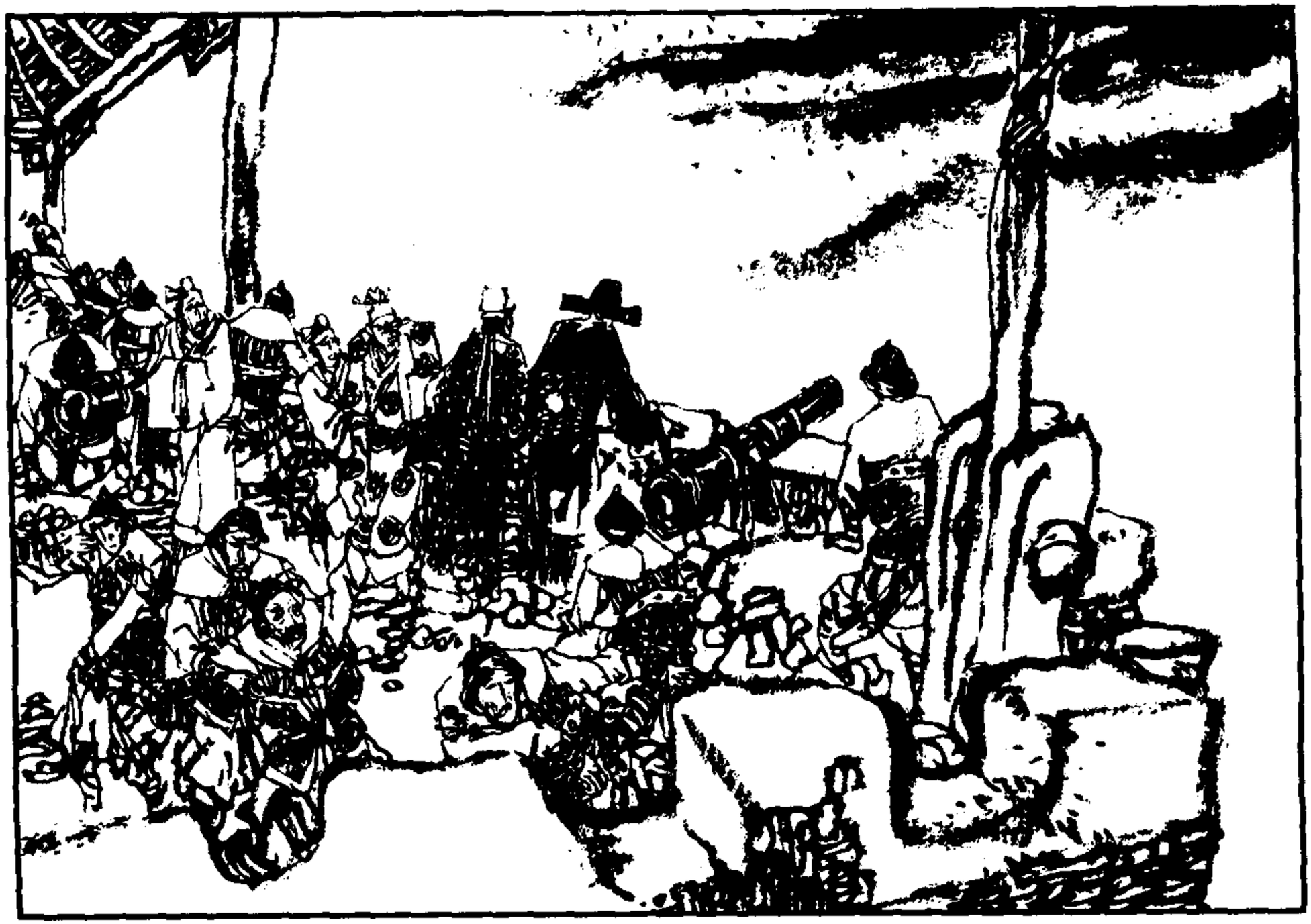

李自成·水淹开封

读书中文网
www.rbook.net

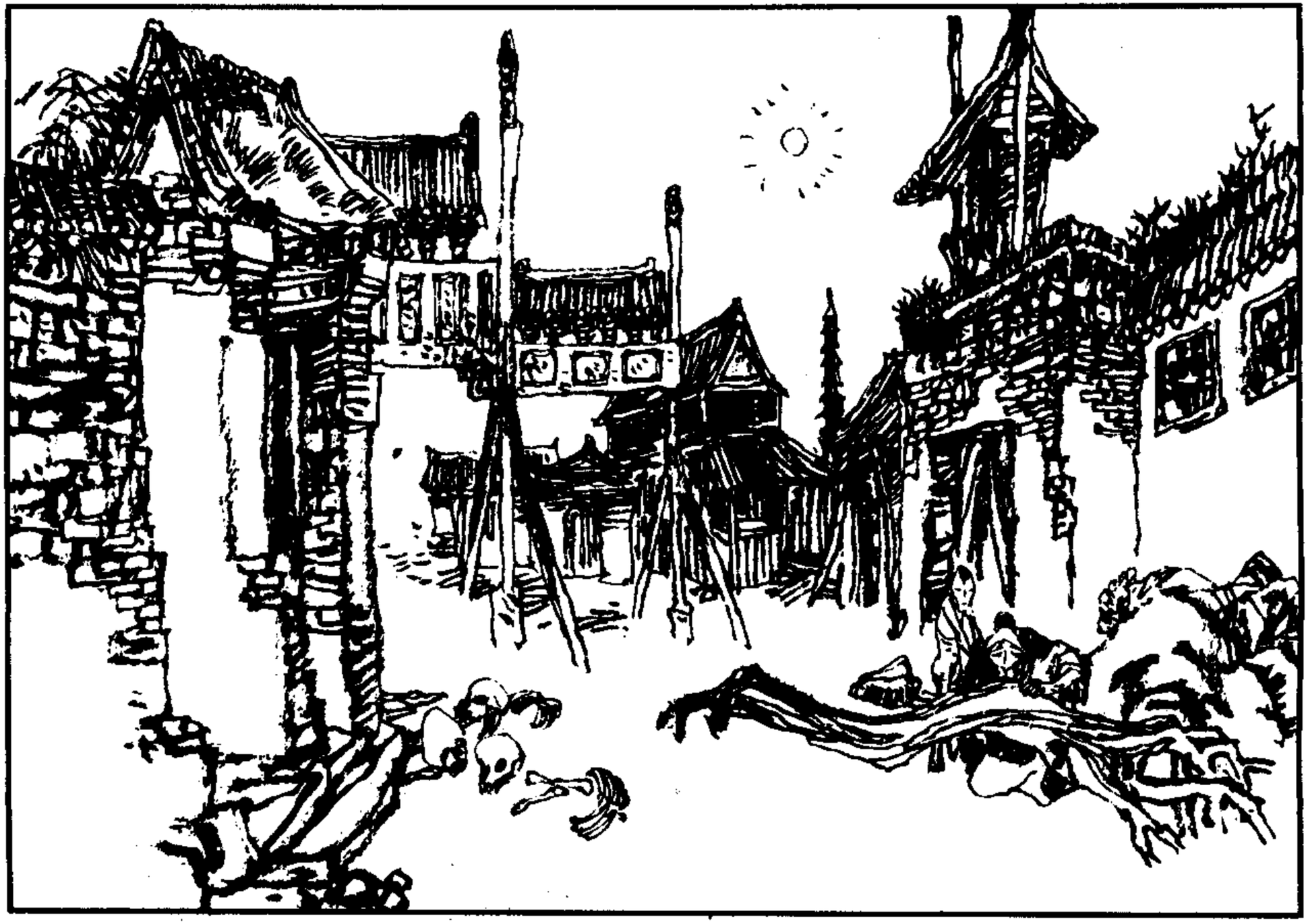

李自成·水淹开封

（九〇）围城快满四个半月。这天是九月十三日，天气转晴，街上很少行人，狗、猫甚至老鼠、飞鸟都没有了，冷冷清清，凄凄惨惨，好似一座地狱。

读书中文网
www.rbook.net

李自成·水淹开封

（九二）连周王府也已绝粮。周王这两天常在宫中哭泣，可是各家郡王、奉国将军纷纷前来哀求周王，要他周济他们一点粮食。周王没法，唯有相对流泪。

读书中文网
www.rbook.net

李自成·水淹开封

（九二）　驻守封丘的八府巡按严云京心急火燎，无力援救开封，常常站在黄河岸上观看水势。第一次掘河是在六月十四日，偏偏那时黄河水枯，水势平缓，对义军毫无伤害。

读书中文网
www.rbook.net

李自成·水淹开封

（九三）进入九月以来，秋雨连绵，河水暴涨，滔滔洪水，奔流冲刷堤岸。这正是决口淹敌的好机会，可是开封城内偏偏没有消息。严云京天天等候着开封来人，总是等不到。

读书中文网
www.rbook.net

李自成·水淹开封

（九四）　九月十四日黎明，严云京被仆人叫醒，说是从开封城中来了一个下书人，带有开封府推官黄澍的蜡丸书，要当面递给巡按大人。严云京一听，赶快披衣下床。

读书中文网
www.rbook.net

李自成·水淹开封

（九五）下书人被带进屋里。严云京对着灯光，破了蜡丸，只见小小一张纸片，那是黄澍的笔迹。写的是：「全城绝粮，溃在旦夕。壬癸之计，速赐斟酌。澍已力竭，朝不保夕；北望云天，跪呈绝笔。」

读书中文网
www.rbook.net

李自成·水淹开封

（九六）严云京把这几句话反复看了三遍，纳入袖中，又向来人问了开封城中的情形，连连叹气。他本想写封回信，安定城中军民之心，又怕被「流贼」抓到，泄露机密，决定把下书人留下。

读书中文网
www.rbook.net

李自成·水淹开封

（九七）严云京去封丘城外，找总兵卜从善商量，并把黄澍的密书给他看了。卜从善在官场中日子较久，很清楚文官们互相推诿的习气，故作不解地问：「大人，这书子里并没有说明要我们采用什么办法啊！」

读书中文网
www.rbook.net

李自成·水淹开封

（九八）严云京说：「书子里的『壬癸之计』，就是派人偷决河堤、水淹闯贼之计。这是我同黄推官约定的暗语，以免泄漏。」卜从善说：「倘若决口，流贼固然被淹，开封也要同归于尽，不可不慎。」

读书中文网
www.rbook.net

李自成·水淹开封

（九九）两人又商谈了一阵，最后决定请示督师大臣侯恂。那侯恂也是束手无策，又不敢明确表态。不决，开封不保；决了，开封以东尽成泽国。前后都要受朝廷严惩。他只好叫严云京和卜从善斟酌行事。

读书中文网
www.rbook.net

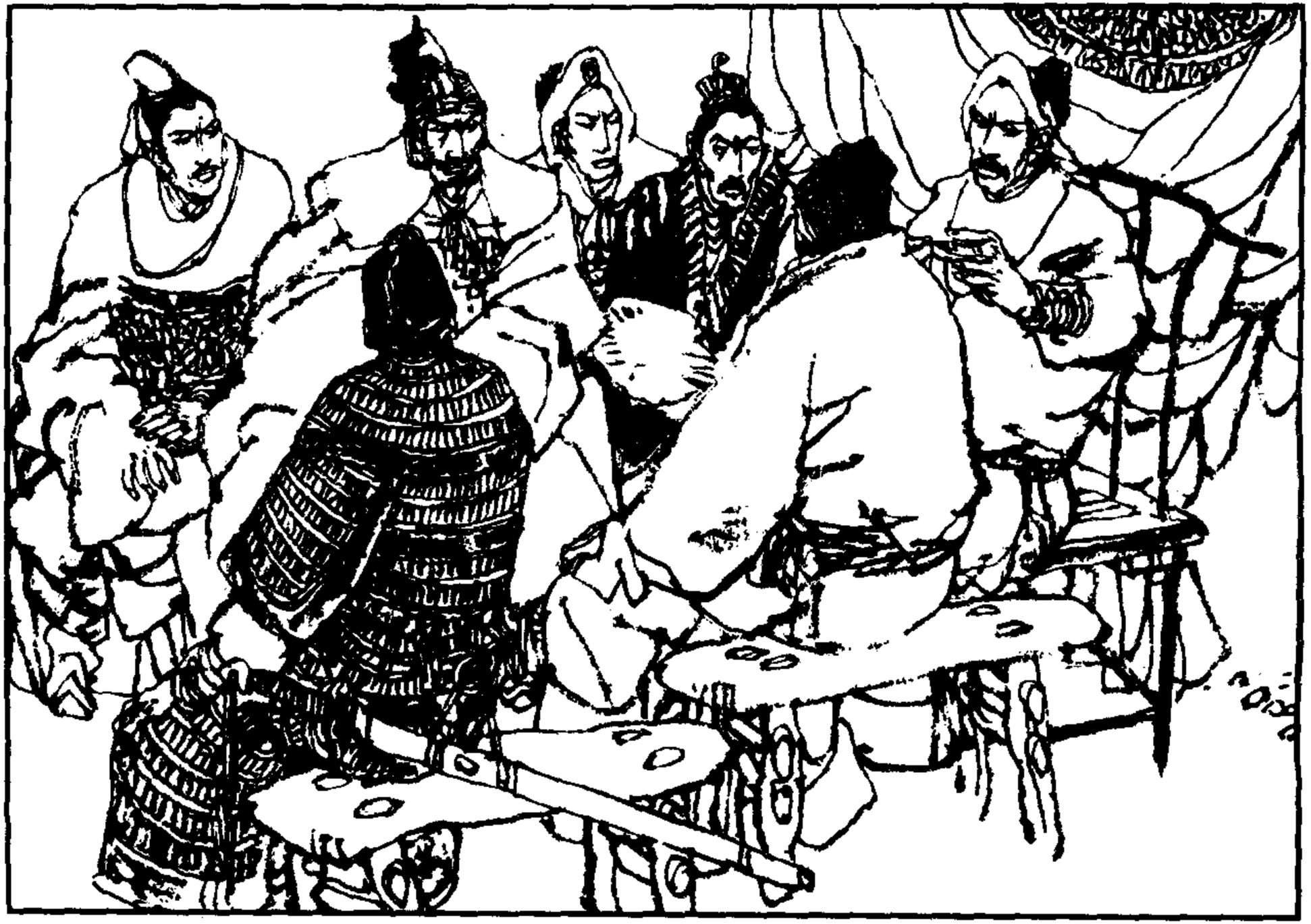

李自成·水淹开封

（一〇〇）就在这天的早上，李自成召集了由主要将领参加的会议。他知道近来士气低沉，传出了不少怨言，而曹营的情况更坏。他要大家讨论如何处理入城后的各种问题，以及如何处理好跟曹营的关系。

读书中文网
www.rbook.net

（一〇一）由于讨论的问题十分重要，今天的会议特别关防严密。通往大元帅府的路径，不许随便进出。就在这时，王长顺带着一位农民老赵来到辕门口，却被两个哨兵挡住。

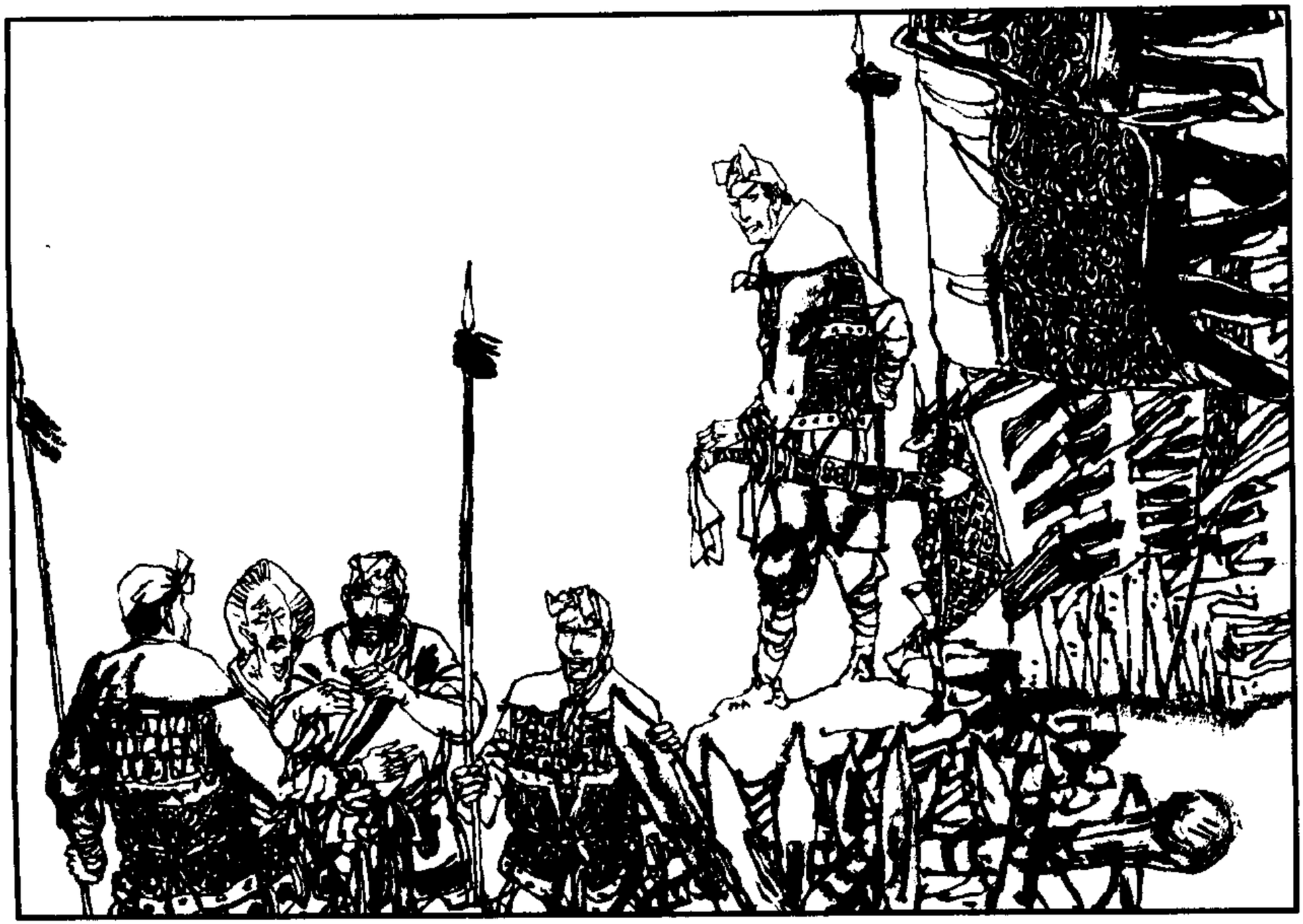

李自成·水淹开封

读书中文网
www.rbook.net

李自成·水淹开封

（一〇二）王长顺说：「我今天有机密大事，必须马上禀报闯王。」那哨兵陪笑道：「今天吴中军一再嘱咐，不能随便放人进去。」王长顺让步说：「我不去元帅大帐，只当面同吴中军谈一谈。」

读书中文网
www.rbook.net

（一〇三）哨兵放他和那老赵进去了，遇到第二道岗哨，王长顺又被挡住。他说：「我知道闯王正在商议机密大事。我不去大帐，只要见一见吴中军。」哨兵要他等一等，转身进去传报。

李自成·水淹开封

读书中文网
www.rbook.net

李自成・水淹开封

（一〇四）不一会，哨兵来说：「吴中军现在事情很忙。」王长顺恼火了：「你告诉吴中军，我是为全营的吉凶安危，也为几百万老百姓的性命来的。」

读书中文网
www.rbook.net

李自成・水淹开封

（一〇五）哨兵一看王长顺动了火，忙说：「你老等一等，我再去禀报吴中军，行不行？」王长顺也知道目前情形非昔比，要见闯王，必须传报，便说：「这是新规矩，不能怪你。好吧，你速去传报。」

读书中文网
www.rbook.net

李白成·水港开封

（一〇六）过了一阵，那个哨兵和吴汝义的亲兵头儿一同出来。亲兵头儿对王长顺说：「吴将爷吩咐，说他眼下不得闲，请王大伯留客人吃午饭，吃过午饭再来见吧。」王长顺只好带着老赵退出。

读书中文网
www.rbook.net

（一〇七）王长顺回到自己的营寨，离吃午饭时间还有一会，便和老赵骑马奔向黑岗口，望着大水。黄水不断地翻滚打旋，水面上冲来各种死尸、树木和木料，随着浪涛浮沉。

李自成·水淹开封

读书中文网
www.rbook.net

李自成·水淹开封

（一〇八）向远处望去，有十几条大船和许多小船，沿着北岸向西边驶去。船上载着卜从善的步兵和大小火器以及几千斤火药，准备破坏南岸的河堤。王长顺以为是官军运送粮草的船只，并不在意。

读书中文网
www.rbook.net

李自成·水淹开封

（一〇九）老赵说：「你看这水面要比堤内平地高得多，要是一旦决口，就不可收拾啦。」王长顺第一次看到黄河涨水，奔腾汹涌，感到害怕。他想：如果官军再像六月间在朱家寨决一个口子，可就了不得啦。

读书中文网
www.rbook.net

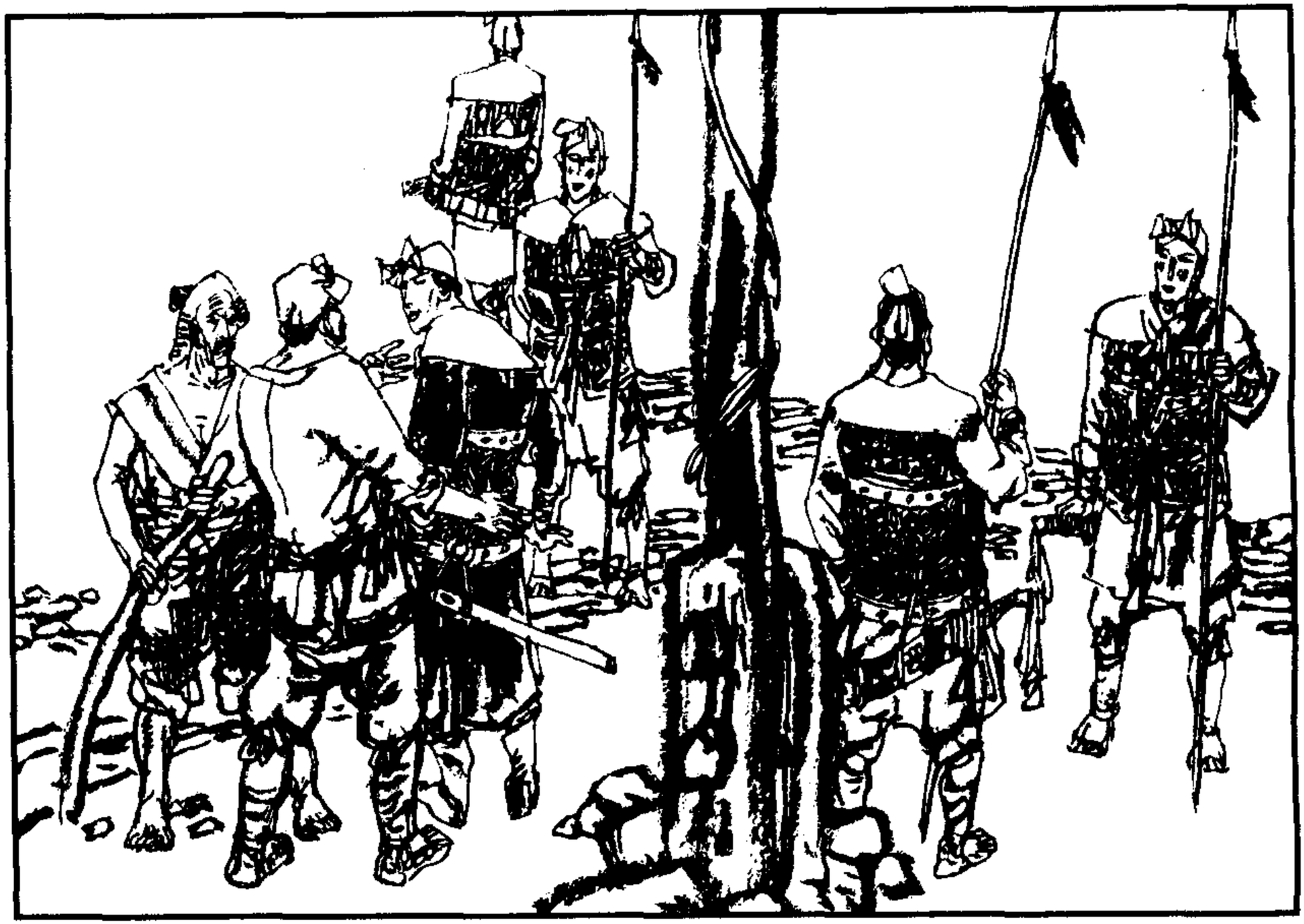

李自成・水淹开封

（二一〇）两人回去吃了中饭，再去阎李寨求见闯王。王长顺进了辕门，先找双喜，说明来意，双喜说：「大元帅正在商议军情，不行呀！」王长顺说：「黄河决口，将会造成大难，请你立刻禀报闯王。」

读书中文网
www.rbook.net

李自成·水淹开封

（一一一）双喜进去以后，会议没有开完，无法禀报。一直到会议结束，自成送曹操、吉珪走出辕门时，王长顺急了，跳起来就要去向他禀报，双喜忙将他拉了一把，劝他莫急。

读书中文网
www.rbook.net

李自成·水淹开封

（一一二）自成回到大帐，王长顺冲进去说：「闯王，我找你好几趟，好不容易才找到你。我有大事，特来向你当面禀报！」自成微笑道：「刚才双喜已经跟我说了，黄河水势很大，怕的是堤岸有险。」

读书中文网
www.rbook.net

李自成·水淹开封

（一一三）王长顺说：「大元帅，你要马上派人到河堤上去。万一黄河决了口，后悔就来不及啦！」自成因要到禹王台去部署军事，便对吴汝义说：「你派一个得力头目晚上率领五百人到堤上巡逻。」

读书中文网
www.rbook.net

李自成·水滴开封

（一一四）王长顺大失所望，这五百人遇到决口，如何能够抢救！他大声说：「闯王，五百人太少了！」可是闯王等人的战马已经出寨，飞驰而去。

读书中文网
www.rbook.net

李自成·水淹开封

（一一五）自成去南门外繁塔寺，和田见秀、李岩商量入城后如何救济饥民的事。「今天王长顺来找我，谈起黄河秋汛，自成说：谈起护堤抢险，我才注意起来。堤上原有一二千人。今天加派五百人。」

读书中文网
www.rbook.net

李自成·水淹开封

（一一六）李岩说：「五百人太少，至少得派几千步兵，携带镢头和锹，还要准备许多箩筐、草包。黄河的事，不怕一万，只怕万一。我看这事十分紧急，必须立刻就办。」李自成打算立刻回老营下令。

读书中文网
www.rbook.net

（一一七）田见秀劝他吃过晚饭再走，先派一个人回去传令。自成说：「不，那样他们不会重视，我要亲自回去。」说罢，带着亲兵，在苍茫的暮色中向西北奔去。

李自成·水淹开封

读书中文网
www.rbook.net

（二一八）回到老营，李自成命令谷英，立即率领三千人去守护河堤。谷英不敢怠慢，派丁国宝、白鸣鹤各先率五百骑出发，到黑岗口一带加强巡逻。他自己派人寻找各种抢险工具，打算三更时候赶往河堤。

李自成·水淹开封

读书中文网
www.rbook.net

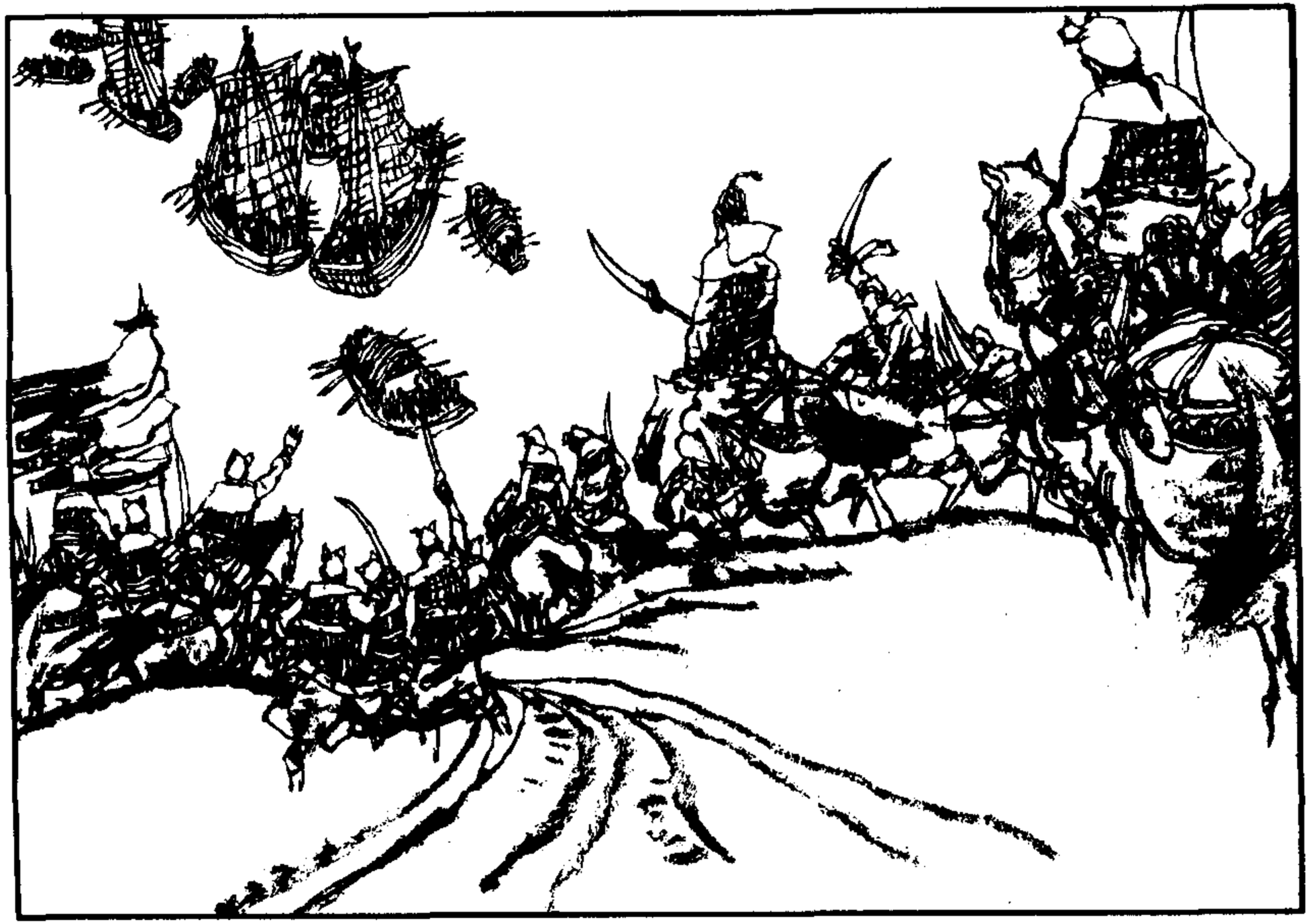

李自成·水淹开封

（一一九）二更光景，有二十多只大船和一些小船越过黑岗口继续向东。刚到黑岗口堤上的丁国宝，看到了这些船影，只想到是前来骚扰的敌人，没想到这是前来偷决河堤的。

读书中文网
www.rbook.net

（一二〇）　官军的船队到朱家寨堤外停下，准备靠岸。守堤义军发现，立刻向船上射箭，同时拼命敲锣报警。官军由卜从善指挥，并不呐喊，只是连续向岸上射箭。义军和民工本来不多，这时纷纷中箭倒地。

李自成·水淹开封

读书中文网
www.rbook.net

（一二二）丁国宝率领二百名骑兵赶到，一齐放箭射向船队。敌人也有伤亡。敌船见不能靠岸，便退到河中间，突然发射火器。义军无处躲避，伤亡不小。

李自成·水淹开封

读书中文网
www.rbook.net

（一二二）丁国宝的坐骑也中炮倒下。他立即跳起，命令弟兄们全体下马，死守河堤。这时，有一只敌船乘机靠岸，有三四十个官兵跳上河堤。

李自成·水淹开封

读书中文网
www.rbook.net

李自成·水淹开封

（一二三）丁国宝挥舞大刀，奋力砍死两个官军。他的左臂也被一箭射伤。弟兄们在他的鼓励下奋勇厮杀，将已经登岸的官军杀死一批，余下的逃回船上。

读书中文网
www.rbook.net

李自成・水淹开封

（一二四）船上第二次施放火器，比第一次更加猛烈。丁国宝中炮倒下，左右弟兄也死伤殆尽，丁国宝竭力呼喊：「守住河堤！守住河堤！」

读书中文网
www.rbook.net

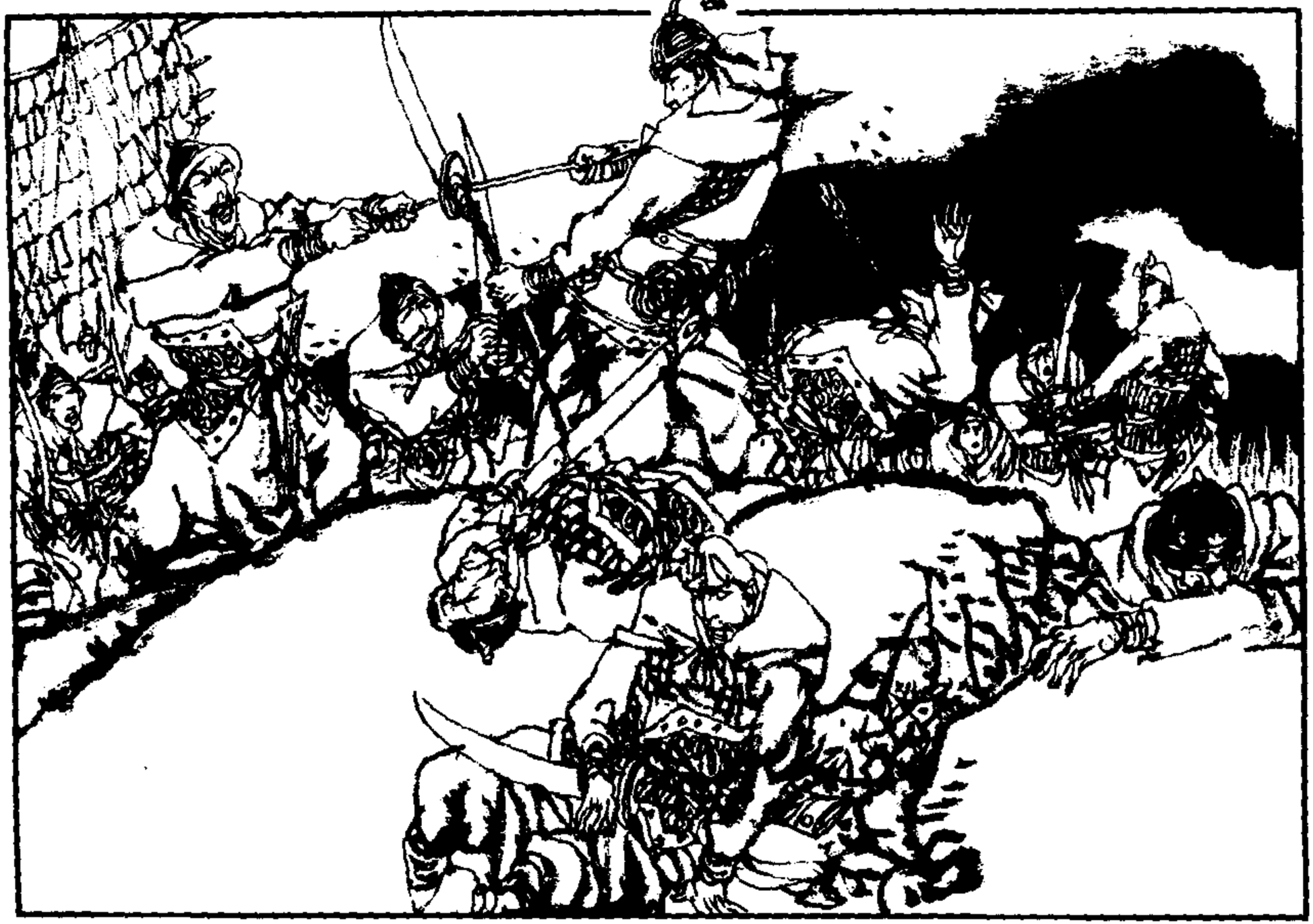

李自成·水淹开封

（一二五）一声未了，他被敌人一枪刺死。官军纷纷上岸，利用堤上的草包、麻袋堆成一道墙，分出一百多人用镢头和铁锹挖掘河堤。

读书中文网
www.rbook.net

（一二六）丁国宝留在黑岗口的三百骑兵听到朱家寨传来的喊杀声，立刻奔来增援。但是官军凭借草包、麻袋堆成的堡垒施放火器和弩箭，使义军无法接近。

李白成·水淹开封

读书中文网
www.rbook.net

李自成·水淹开封

（二七）带队的头目另生一计，分出几十个人下到河堤里边，向掘口的地方奔去，准备赶走掘口的官军。可是他们人数太少，堤上又不断往下射箭，这一计又失败了。这位头目只得派人飞马向老营求援。

读书中文网
www.rbook.net

李自成·水淹开封

（一二八）这时，中间掘堤处的官军不管两边战斗如何激烈，仍然埋头掘堤。堤中间掘的洞已有五尺深，比堤外的河水还要低三尺。官兵把一个装满火药的坛子放到井中。

读书中文网
www.rbook.net

李自成·水淹开封

（一二九）阎李寨的谷英得到禀报，立刻率两千步骑赶往朱家寨堤上，可是已经晚了。官军点燃了引线，只听得轰隆一声，河堤崩塌了，洪水冲进缺口，向堤内猛灌。

读书中文网
www.rbook.net

李自成·水淹开封

（一三〇）谷英身先士卒，抢堵缺口。河堤炸开处很快被黄水冲宽，两边不住崩塌。朱家寨和附近的村庄传来一片惊慌呼救的声音，村民扶老携幼，奔逃性命。

读书中文网
www.rbook.net

李自成·水淹开封

（一三一）李自成亲自率领五千人赶来抢堵朱家寨决口。将士们抱着或抬着大石头、草包和麻包，拼命地往决口处抛下。但是所有沙土包和石头，一抛下去就被凶猛的洪水冲走。

读书中文网
www.rbook.net

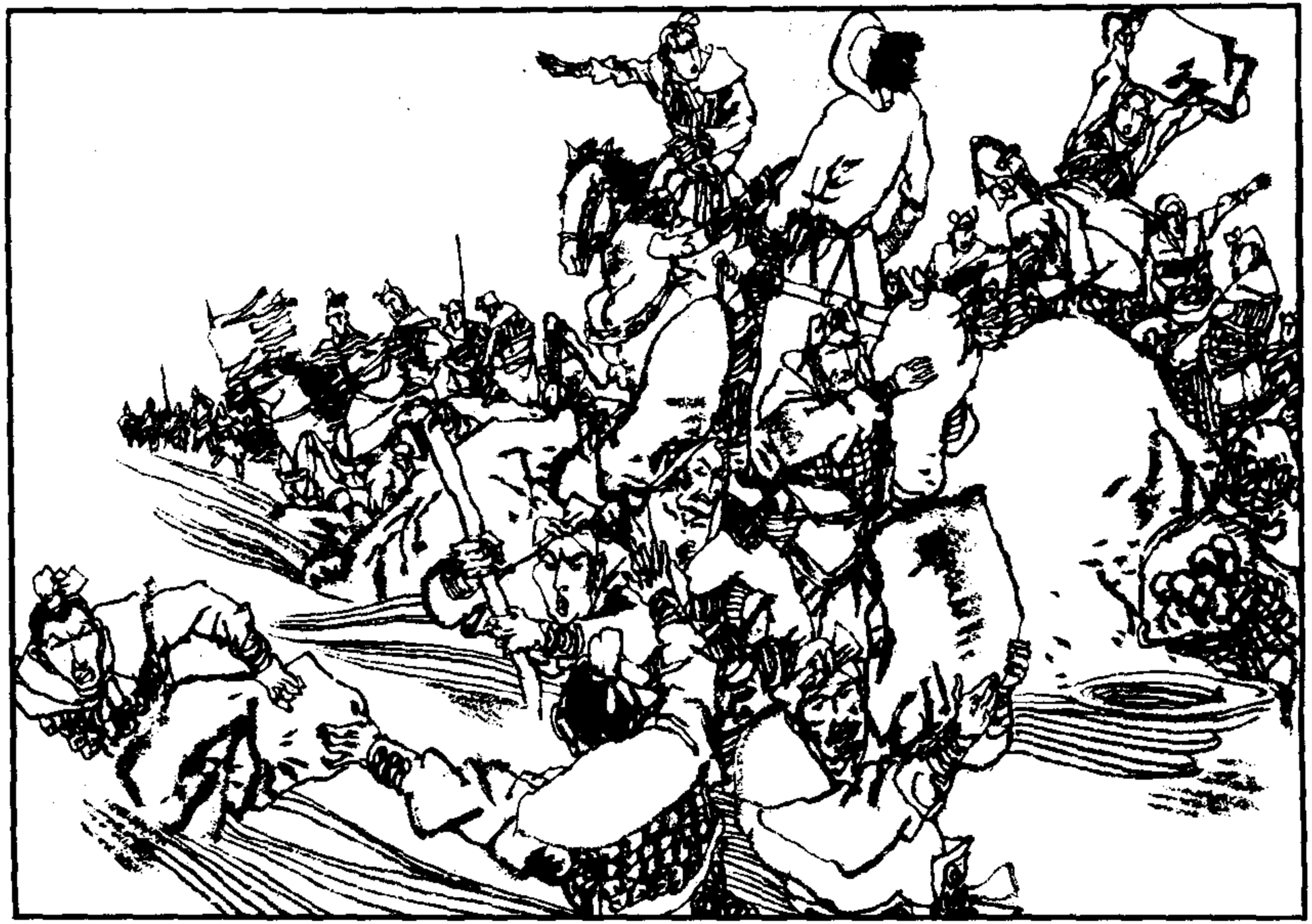

李自成·水淹开封

（一三三二）正在纷乱之间，闯王忽得禀报：敌人在狼城岗、马家寨登岸，杀伤少数巡逻义军，掘了河堤。

读书中文网
www.rbook.net

李自成·水淹开封

（一三三）自成大惊，正想分兵前往抢救，忽然又来了禀报，说黄水从狼城岗附近冲过马家寨，直向阎李寨方向汹涌奔流，势不可当。在突然之间，这位常在战争危急时保持镇静的统帅，竟然惊慌失措了。

读书中文网
www.rbook.net

李自成·水淹开封

（一二四）过了片刻，他下令迅速撤兵，派一名小校去通知曹操，同时派出五十多名骑兵，分头向各处闯、曹两营的驻军传令：分别向中牟、通许、朱仙镇撤退。又命谷英立刻整顿堤上的步骑兵撤退。

读书中文网
www.rbook.net

李自成·水淹开封

（一二五）下过十万火急的命令以后，李自成带着宋献策、双喜和亲兵们，疾驰回营。他深悔自己对黄河不该大意，又后悔在八月底之前竟错过了攻城机会，致有今日！

读书中文网
www.rbook.net

（一三六）洪水发出万马奔腾般的巨大声响。李自成侧首望过去：洪水正在淹没朱家寨和附近的许多村庄，无数房屋正在倒塌，漂在水面的草屋顶上坐着逃命的人，木料和家具漂在水上，人和牲口漂在水上。

李自成·水淹开封

读书中文网
www.rbook.net

李自成·水淹开封

（一三七）他向右望去，却没有看见洪水。各村庄的百姓扶老携幼，牵着牲口，逃离家门，向附近高处奔逃。自成想着一年半来三次攻开封，前两次都受了挫折，第三次竟得到这样结果，十分痛心，几乎落泪。

读书中文网
www.rbook.net

（一三八）马家寨和朱家寨的河堤被官军掘开之后，两股黄流汇合一起，发出巨大的声响，冲向东南，开封城中的官绅军民，凡是走得动的都登上北城、东城、西城观望水势，下午申时左右，黄水逼近城墙。

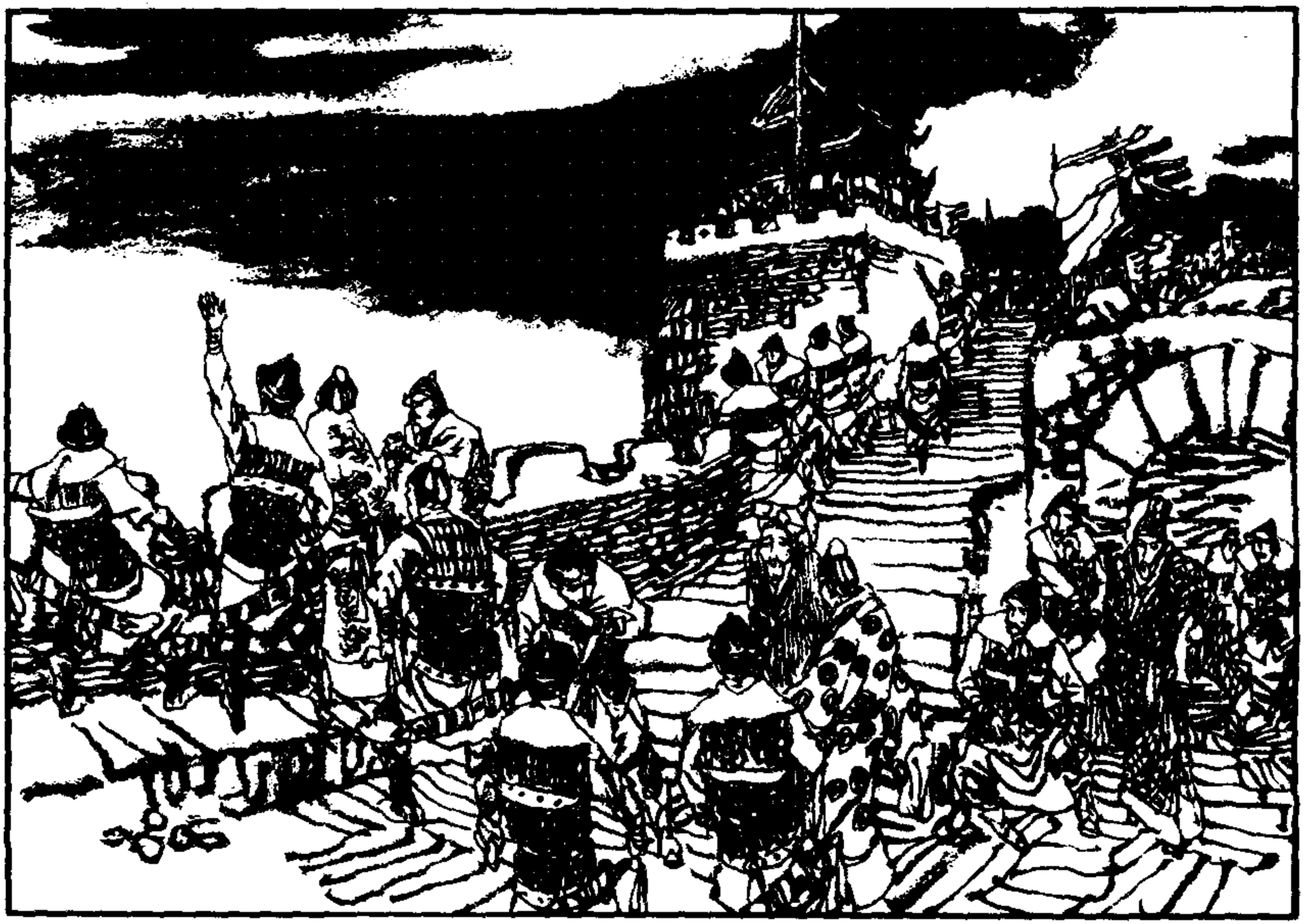

李自成·水淹开封

读书中文网
www.rbook.net

李自成·水淹开封

（一二九）陈永福和黄澍都站在北城上。黄澍最关心的是闯、曹人马是否淹死。当他看到有的义军被黄水淹没，人马的尸体浮在水面上的时候，不禁拍手称快：「好了，上天保佑，开封得救了！」

读书中文网
www.rbook.net

（一四〇）可是，黄昏以后，黄水开始从北月城门的缝隙中流入月城。黄澍立刻督率士兵，堵塞月城缝隙。士兵们早已饿得一点力气都没有了，黄澍泼口大骂：「谁不用力，一律斩首；用力的，重重有赏！」

李自成·水淹开封

读书中文网
www.rbook.net

李自成·水淹开封

（一四一）在黑沉沉的门洞中，有人骂道：「妈的，你赏老子一万两银子，也一粒粮食买不到。谁要你的重赏！」有的骂道：「开封城中的百姓都快死完了，你王八蛋还这么凶，有本事自己来堵堵看！」

读书中文网
www.rbook.net

（一四二）月城门内的水更深了。有的人实在没有力气，在水中倒了下去。有的人发出呻吟，大城门内也有水灌进来了。黄澍跺脚大骂，下令将大城门赶快堵死，免得大水进来时堵塞不及。

李自成·水淹开封

读书中文网
www.rbook.net

李自成·水淹开封

（一四三）有几个士兵气极了，决心和城里的亲王、郡王、官绅老爷们同归于尽。他们在黑暗的月城门洞里，挪去中间沙包，抬掉腰杠。洪水凶猛地冲了进来，三个士兵立刻被水冲没了。

读书中文网
www.rbook.net

李自成·水淹开封

（一四四）洪水很快又冲开了大城门，奔腾咆哮。高名衡和陈永福立刻派了一营官兵来，交黄澍指挥，要不顾一切，堵塞北门。然而人人饥饿，个个无力，对着奔涌咆哮的黄水，毫无办法。

读书中文网
www.rbook.net

李自成·水淹开封

（一四五）到了九月十七日夜间，城里的大水有一人多深。官员们和家眷都逃到北城墙上。周王和他的家属一起上了紫禁城头。黄澍忧心如焚，本指望水淹「流贼」，想不到自搬砖头自砸脚，而且罪责难逃。

读书中文网
www.rbook.net

（一四六）十八日早晨，高名衡请重要文武前来议事。他说：「如今要赶快差人到北岸求救。我守土有责，死不足惜。但周王殿下及数百口宫眷必须救出去，官绅军民必须救出去。」

李自成·水淹开封

读书中文网
www.rbook.net

李自成·水淹开封

（一四七）黄澍说他已派了两名家人泅水过河求救。高名衡问：「如此大水，茫茫无边，如何能够到达北岸？」黄澍说他的家人深习水性，可以到达北岸。别的官员愁眉苦脸，唉声叹气，没有一个人说话。

读书中文网
www.rbook.net

李自成·水淹开封

（一四八）高名衡无可奈何地说：「我们只好等着吧。我想侯督师大人和严巡按大人不会不想法来救我们。」大家听了，纷纷点头。会议在束手待毙的气氛中结束了。

读书中文网
www.rbook.net

李自成·水淹开封

（一四九）他们眼巴巴地望着北岸，将近中午，忽见二十几只大船疾驶而来。有人叫道：「好啦好啦，北岸派船来啦！」当大船离北城还有半里之遥时，黄澍已认出站在第一条船上的官员就是王燮。

读书中文网
www.rbook.net

李自成·水淹开封

（一五〇）船队靠近城墙里边，王燮登上城头。黄澍早就等候在台阶口。两人就一把拉住手，哽咽得说不出话。王燮问周王何在，黄澍回道：「周王在紫禁城头上，宫眷安然无恙，等待河北来救。」

读书中文网
www.rbook.net

李自成·水淹开封

（一五一）黄澍领着王燮去见高名衡。高名衡拉住王燮的手，一面流泪，一面说道：「你来得好，大家都在盼望北岸来救。」王燮看见开封城中一片大水，各位官员士绅都露宿城头，狼狈不堪，不觉伤心痛哭。

读书中文网
www.rbook.net

（一五二）王燮见过周王后，先将周王和各郡王、奉国将军及宫眷等六百余人送上大船，然后将一些文武大官也送上大船。还有百余条小船，装载一些地位稍低的官员和士绅。自然一共也装不了多少人。

李自成·水淹开封

读书中文网
www.rbook.net

李自成·水淹开封

（一五三）　没有能够上船的哭哭叫叫，争喊着「救命」。有些官绅递上金银珠宝，请求让他们上船逃命。黄澍大声吆喝：「从今天起不断地要派船接运，请大家不要惊慌。」

读书中文网
www.rbook.net

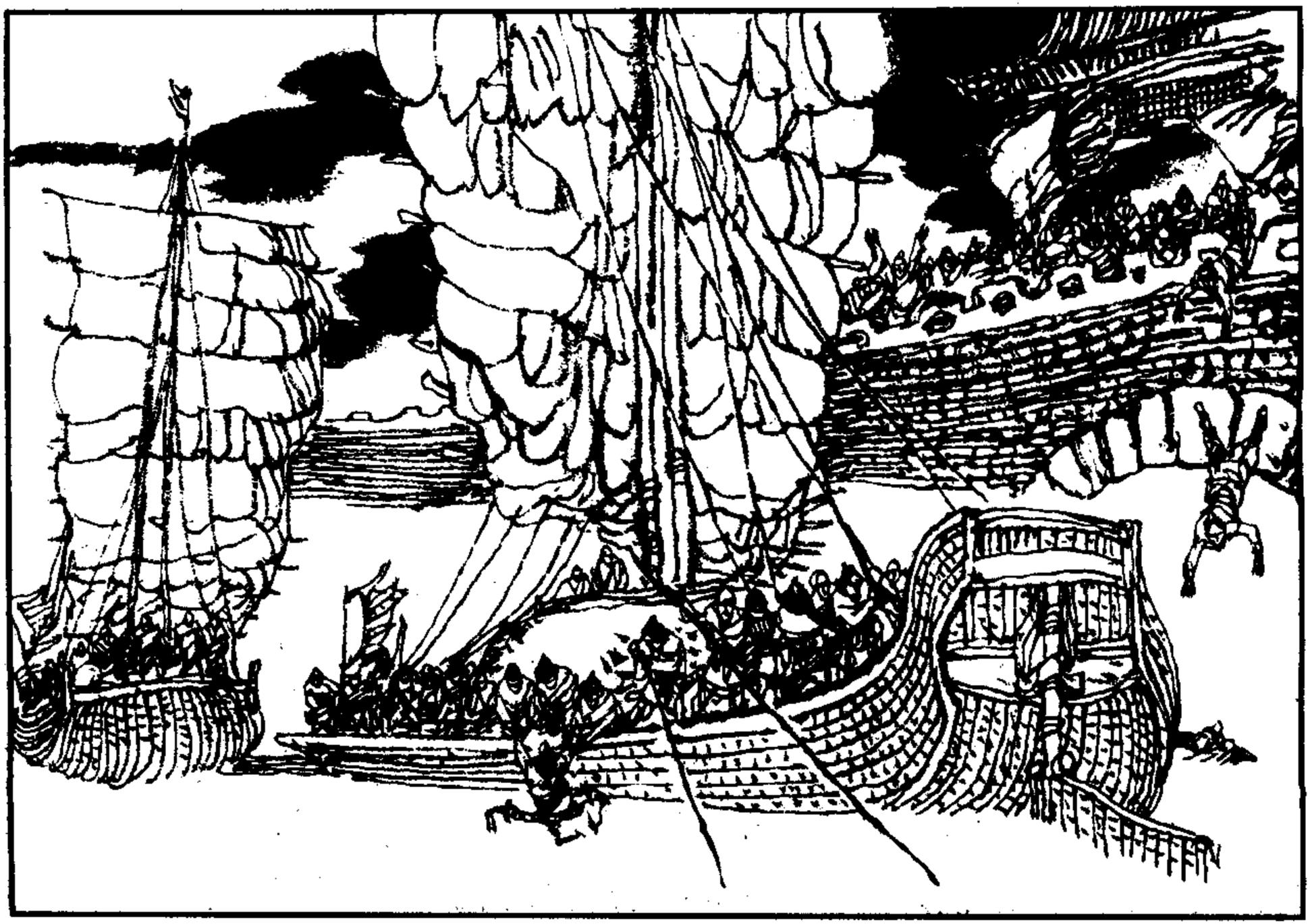

李白成·水淹开封

（一五四）纷乱的情况好了一些。黄澍说完，大大小小的船只纷纷出了北门。城头上、屋脊上、树梢上一片哭声和叹息。

读书中文网
www.rbook.net

（一五五）黄河决口之后，义军被淹死一万多人，骡马也损失数百匹。二十一日晚间，李自成派人找李岩来老营议事，要李岩负责抢救开封城中的难民。

李自成·水淹开封

读书中文网
www.rbook.net

（一五六）九月二十五日下午，准备好大小船只和许多木筏，识水性的将士挑了三四千人，归李岩指挥。号炮三声，船队直向开封进发。

李自成·水淹开封

读书中文网
www.rbook.net

（一五七）进城以后，李岩看见黄水中到处漂着死去的大人和小孩，尸体都肿得很大，发出臭气，上面布满了苍蝇。他没有想到自己的父母之邦河南首府竟然毁于一旦，心情十分激动。

李自成·水淹开封

读书中文网
www.rbook.net

李自成·水滸开封

（一五八）李岩的船队分成五路救人。他自己亲自率领的十条大船、十五条小船和两只森筏，在东岳庙杀死了一群强盗，夺得了一只木筏，救了大殿脊上的人，再继续往西。

读书中文网
www.rbook.net

（一五九）船队行经鼓楼，他听见上边有凄惨的哀号和求饶声，赶快率领将士登上鼓楼救人。在台阶的尽头处，冷不防窜出五个男人手持刀剑向他砍来，几乎将他砍伤。

李自成·水淹开封

读书中文网
www.rbook.net

李自成·水浒开封

（一六〇）李岩来不及拔出宝剑，一飞脚踢中了当面大汉的右腕，使大汉的钢刀飞出几尺以外。他的随从们武艺都十分精熟，在仓卒间拔出武器迎战。

读书中文网
www.rbook.net

李自成·水港开封

（一六一）双方格斗了一会，义军很快将五个坏人全都杀死，又进入鼓楼，抓住其余的三个坏人。鼓楼上的难民有一百多人，多是老弱妇女，被这八个坏人控制起来，搜走钱财，想杀就杀。

读书中文网
www.rbook.net

李自成·水滸开封

（一六二）全体难民虽然没人认识李岩，但是看出来他必是李闯王的一员重要将领，环跪在他的周围痛哭，求他救命。

读书中文网
www.rbook.net

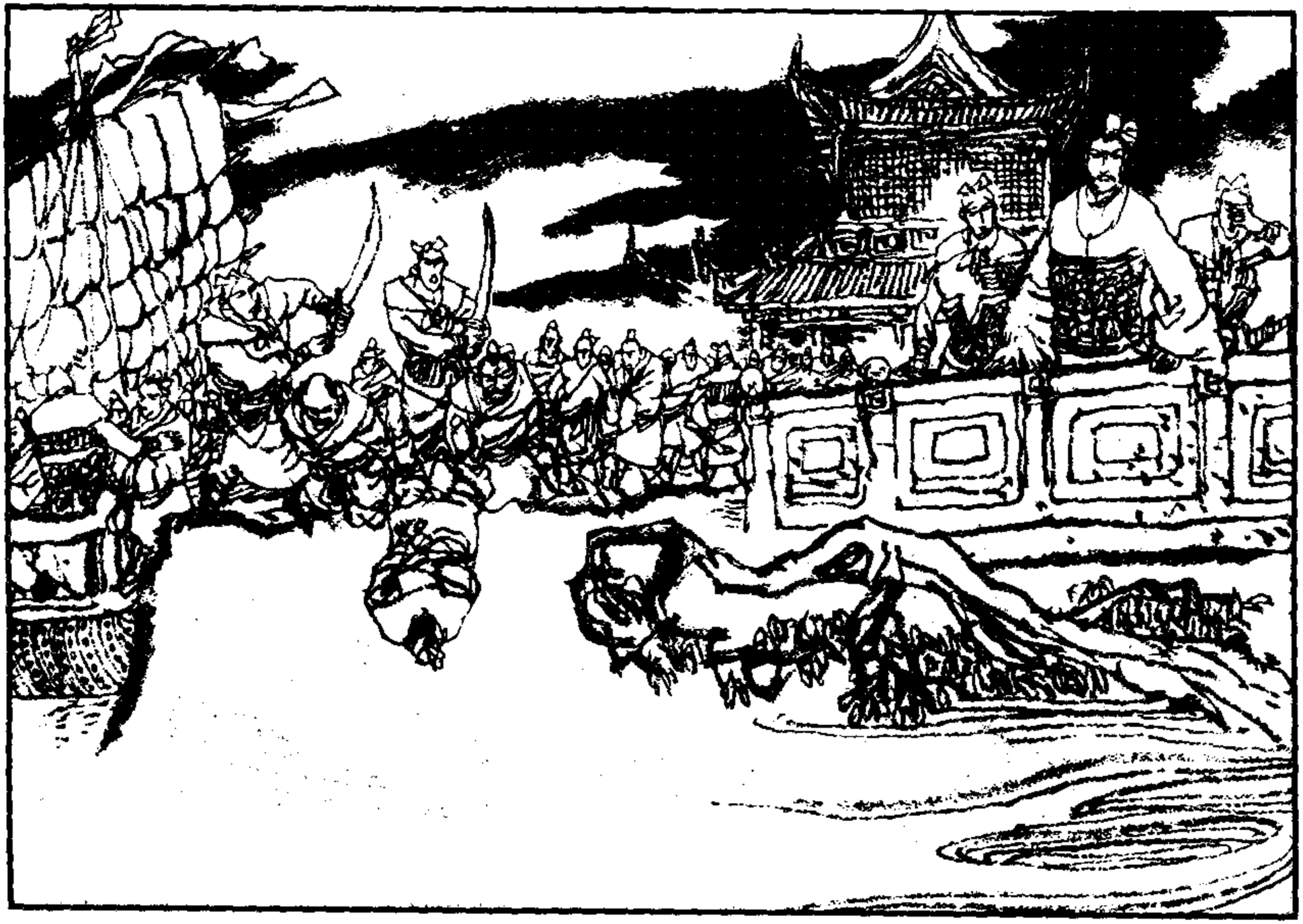

李自成·水淹开封

（一六三）李岩命亲兵将那三个人立时斩首，投尸水中，并将难民们送上大船和木筏。他留在鼓楼前的平台上，凭栏望着满城大水，到处漂着死尸，不禁满怀悲怆，几乎痛哭。

读书中文网
www.rbook.net

李幽成·水浒开封

（一六四）他走进鼓楼，从锅灶前拾起一根木柴余烬，在墙上迅速写诗二句：「洪水滔滔兮汴京沦丧，百姓沉没兮我心悲伤。」然后转身退出，挥泪走下鼓楼。

读书中文网
www.rbook.net

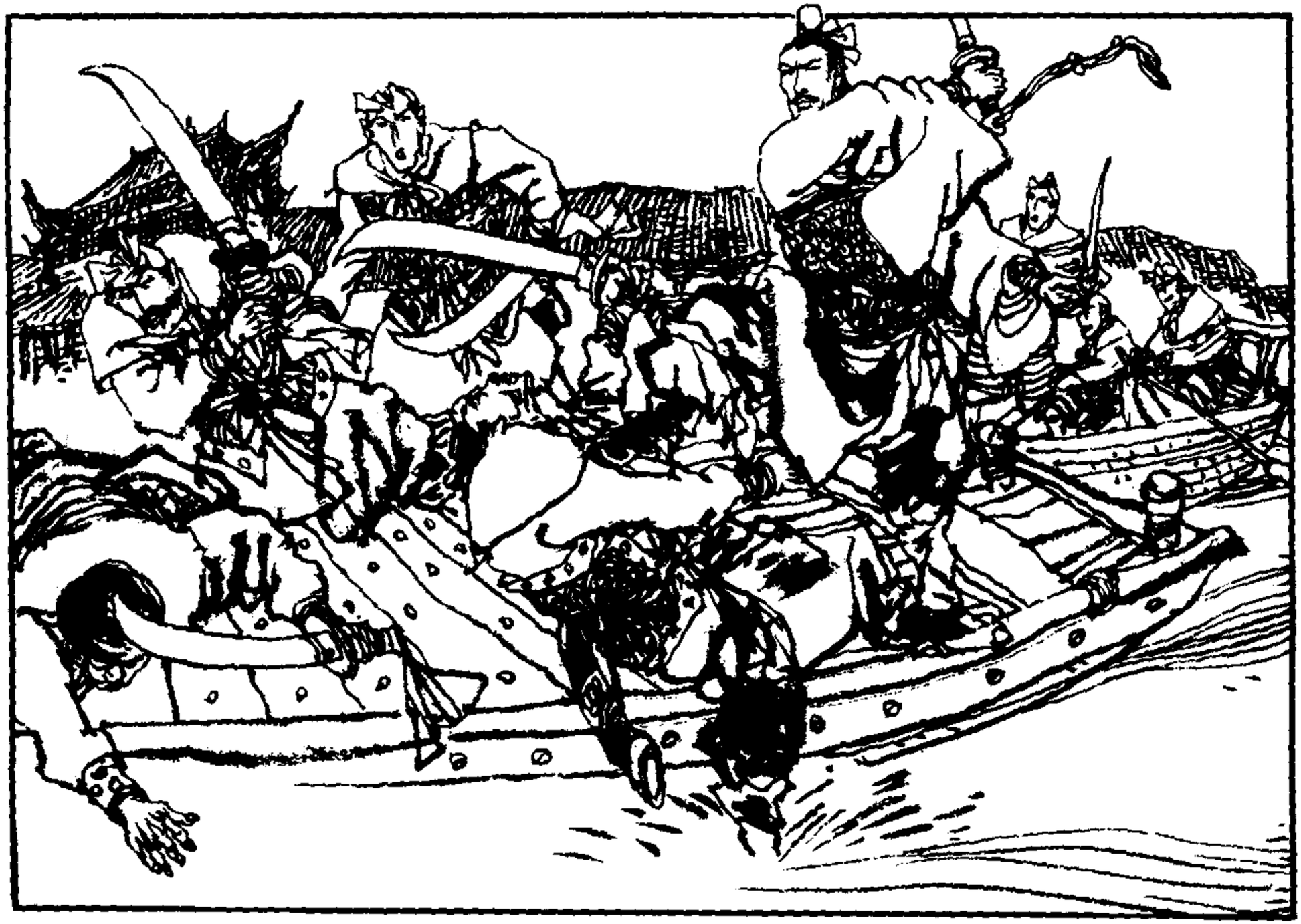

李自成·水淹开封

（一六五）李岩在周王府午朝门与巡抚衙门之间遇到两起抢劫的官兵，打翻了其中的三只兵船，其余逃掉了。

读书中文网
www.rbook.net

（一六六）三天之内，开封城内留下的二三万难民，全被抢救到朱仙镇去。李岩纵目四望，看不见洪水边际。他想：如果闯王在八月下旬攻城，大概不会有今日之事。他难过地登舟西去。

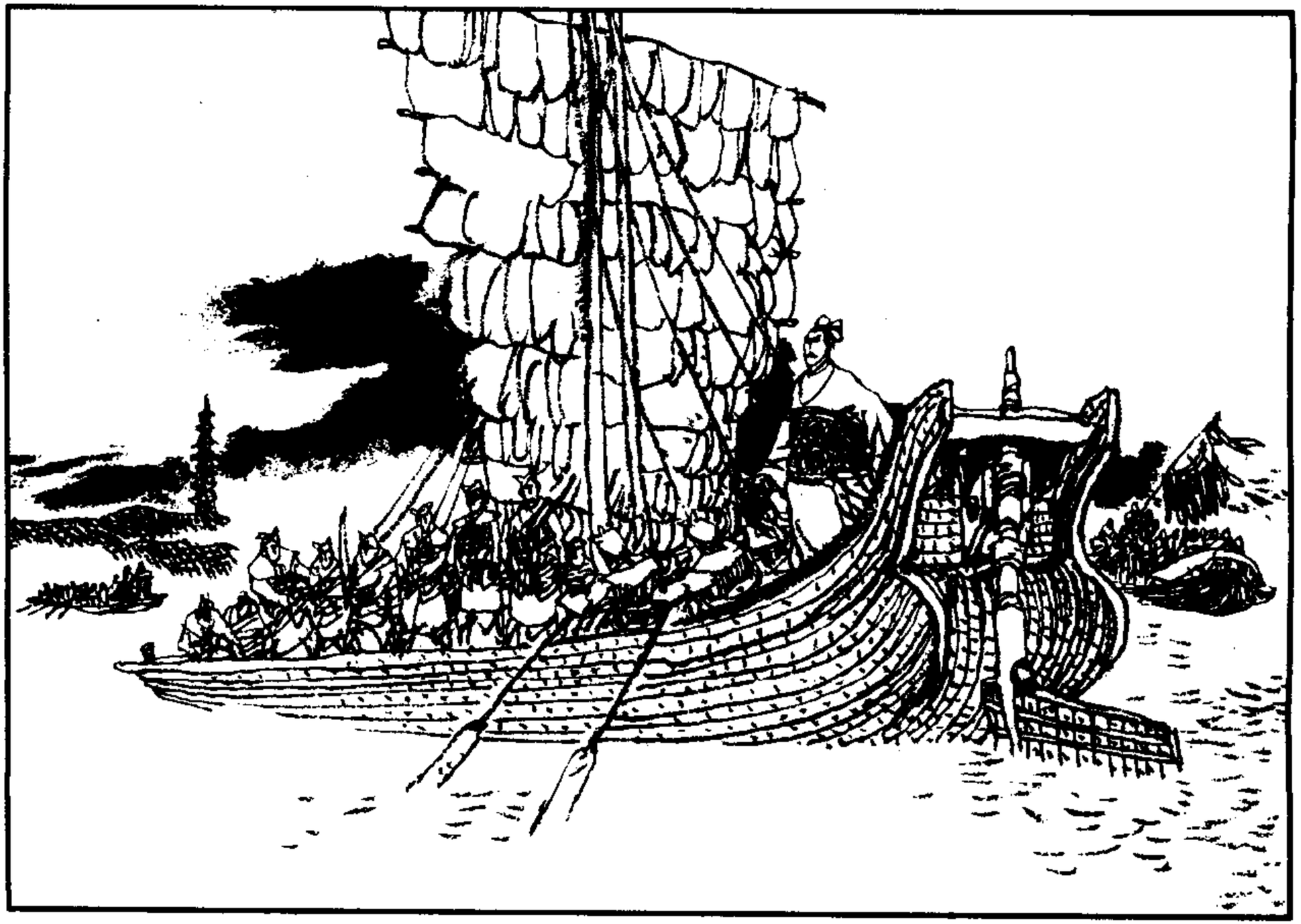

李自成·水淹开封

读书中文网
www.rbook.net

上海连环画·精品百种

ISBN7-5322-2681-6

9 787532 226818 >

水淹开封

《李自成》之二十六

原著：姚雪垠
改编：杨兆林
绘画：魏忠善
责任编辑：庞先健

上海人民美术出版社出版发行
上海长乐路672弄33号
全国新华书店经销　上海信老印刷厂印刷

开本 787 × 1092 1/50 印张 3.36
2001年4月第1版　2001年4月第1次印刷
印数：00001 — 14000

ISBN 7-5322-2681-6/J · 2560
《李自成》第七辑(25-27) 定价：22.00元