# 洪承疇降清

# 声明

本电子书籍仅供网友交流，阅后请自动删除。任何人不得用于商业目的，否则后果自负。为支持原作者，请购买正版书籍欣赏。

致远

讀書中网
www.rbook.net

# 洪承畴降清

《李自成》之二十二

原著：姚雪垠
改编：甘礼乐
绘画：崔君沛

上海人民美术出版社

读书中文网
www.rbook.net

【内容提要】本画册是根据长篇历史小说《李自成》编绘的。这是第二十二分册。

蓟辽总督洪承畴督师出关，在松山为清兵所败，困守孤城半年，因内奸出卖，城破被俘。他本想做明朝忠臣，曾再三声言决心慷慨尽节，只因怕死贪生无骨气，终于动摇屈服，投降清朝作汉奸，沦为历史的千古罪人。(本书上海人民美术出版社 1983 年 7 月第 1 版)

读书中文网
www.rbook.net

李自成·洪承畴降清

（一）崇祯十四年秋，清兵在辽东的锦州、松山一带大败明军。明蓟辽总督洪承畴统的援锦步骑十三万人，几遭覆没。

读书中文网
www.rbook.net

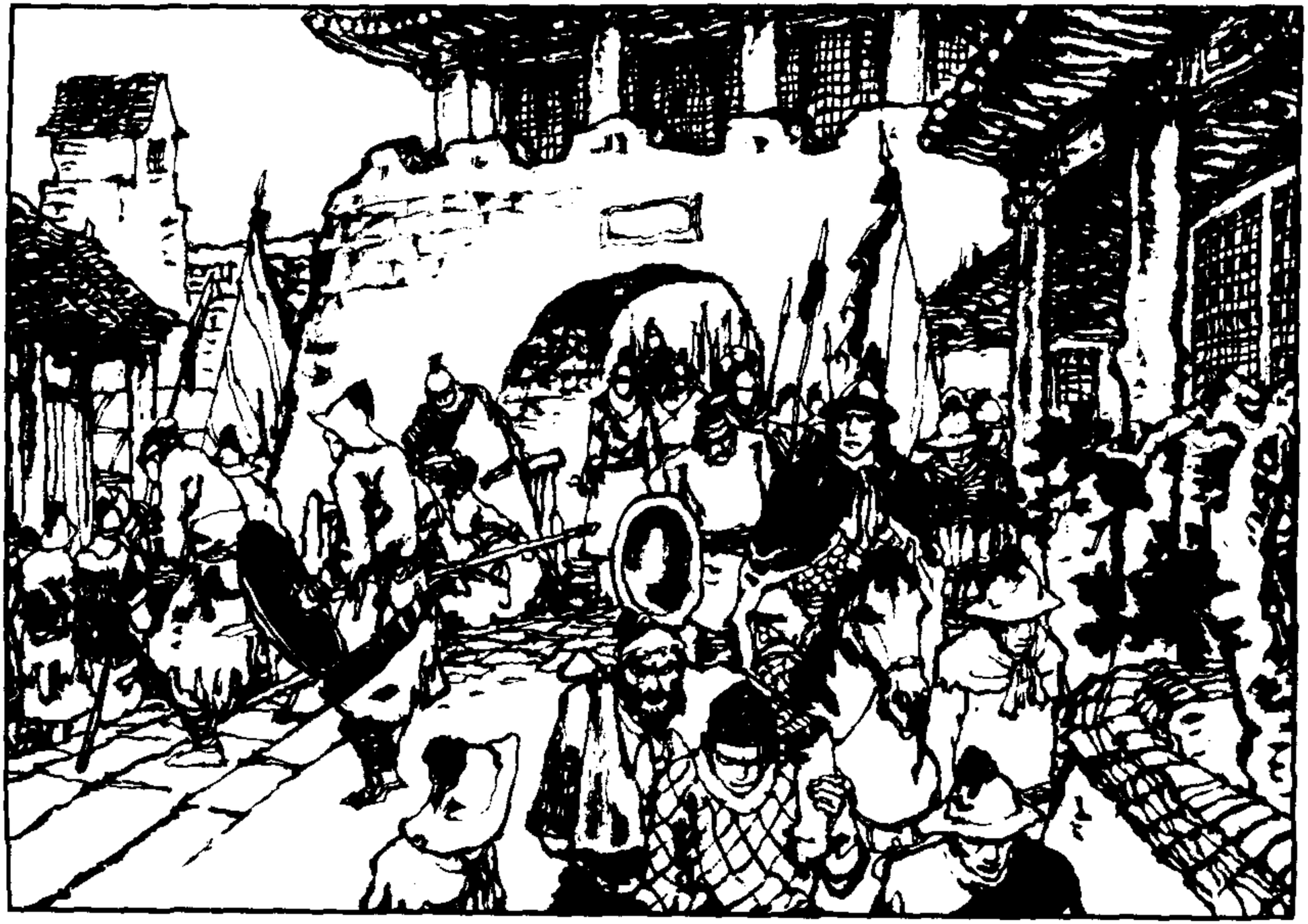

李自成·洪承畴降清

（二）总兵曹变蛟、王廷臣卫护洪承畴率残部奔入松山城内，连同其他未及溃逃的部伍共约七千人，准备死守松山孤城。

读书中文网
www.rbook.net

李自成·洪承畴降清

（三）经此惨败，洪承畴痛感朝廷征集大军不易，只因不明军事，一意促战，致有今日局面。他在心中感慨地说：「唉，我可以见危授命，死不足惜，奈国家大局何！」

读书中文网
www.rbook.net

李自成·洪承畴降清

（四）松山被围，明军几次夜间突围不成，损失不少将士。总兵曹变蛟有一次率部杀进清营帐殿，只因身负重伤，又加兵力不足，无法截断敌人援军，只好返回。

读书中文网
www.rbook.net

（五）清兵加紧围城，松山弹丸孤城被围得水泄不通，连一个细作也派不出去，与外界完全隔绝。

李自成·洪承畴降清

读书中文网
www.rbook.net

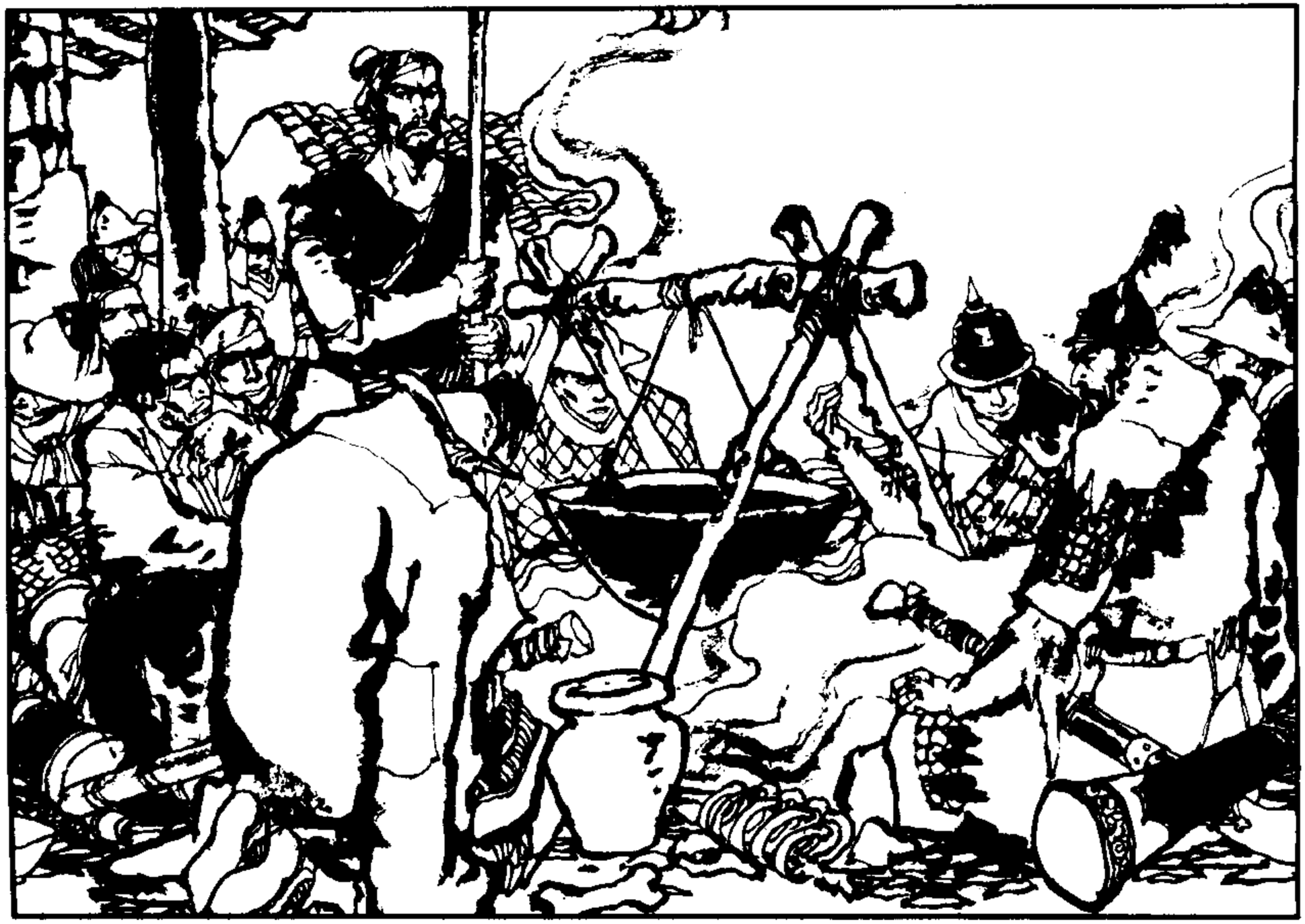

李自成·洪承畴降清

（六）困守日久，熬过了关东的严冬季节，松山城内粮食将尽，百姓们所有的猪羊牛驴和家禽全都吃光，军中战马即将杀完，连火药、柴草都快用尽，情势危如累卵。

读书中文网
www.rbook.net

李自成·洪承畴降清

（七）开春二月十八深夜，洪承畴登上西城巡视。接连几天敌营没向城内打炮，这平静局面使洪承畴很不放心。他遥望敌营中火光不多，但目前已经根本无力突围了。

读书中文网
www.rbook.net

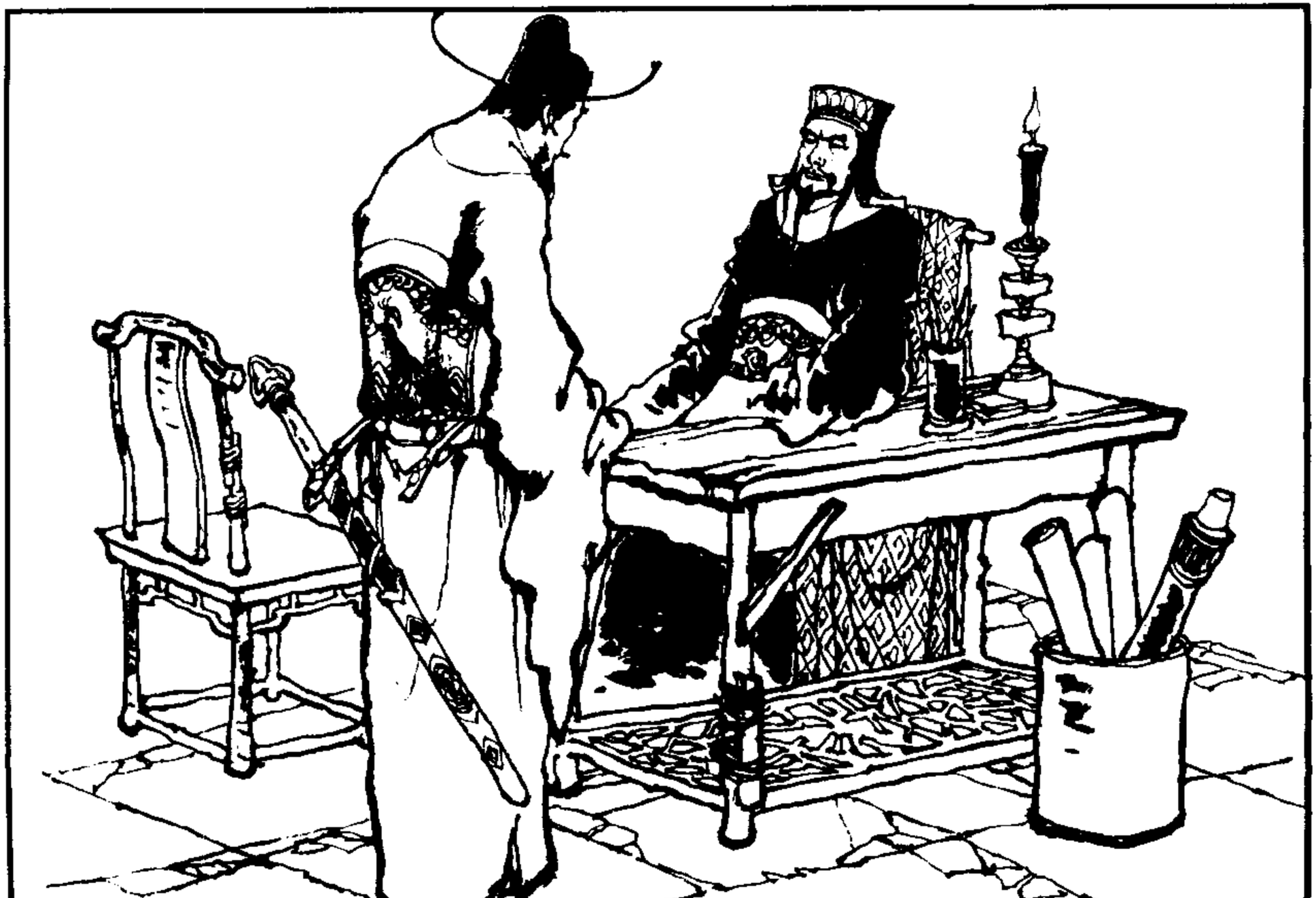

李自成·洪承畴降清

（八）巡城毕，洪承畴回到行辕。巡抚邱民仰来见，向他小声探问：「今日黄昏，城中更加人心浮动，处谣传虏兵将在一二日内破城。这军心不稳情况，大到人可知道？」

读书中文网
www.rbook.net

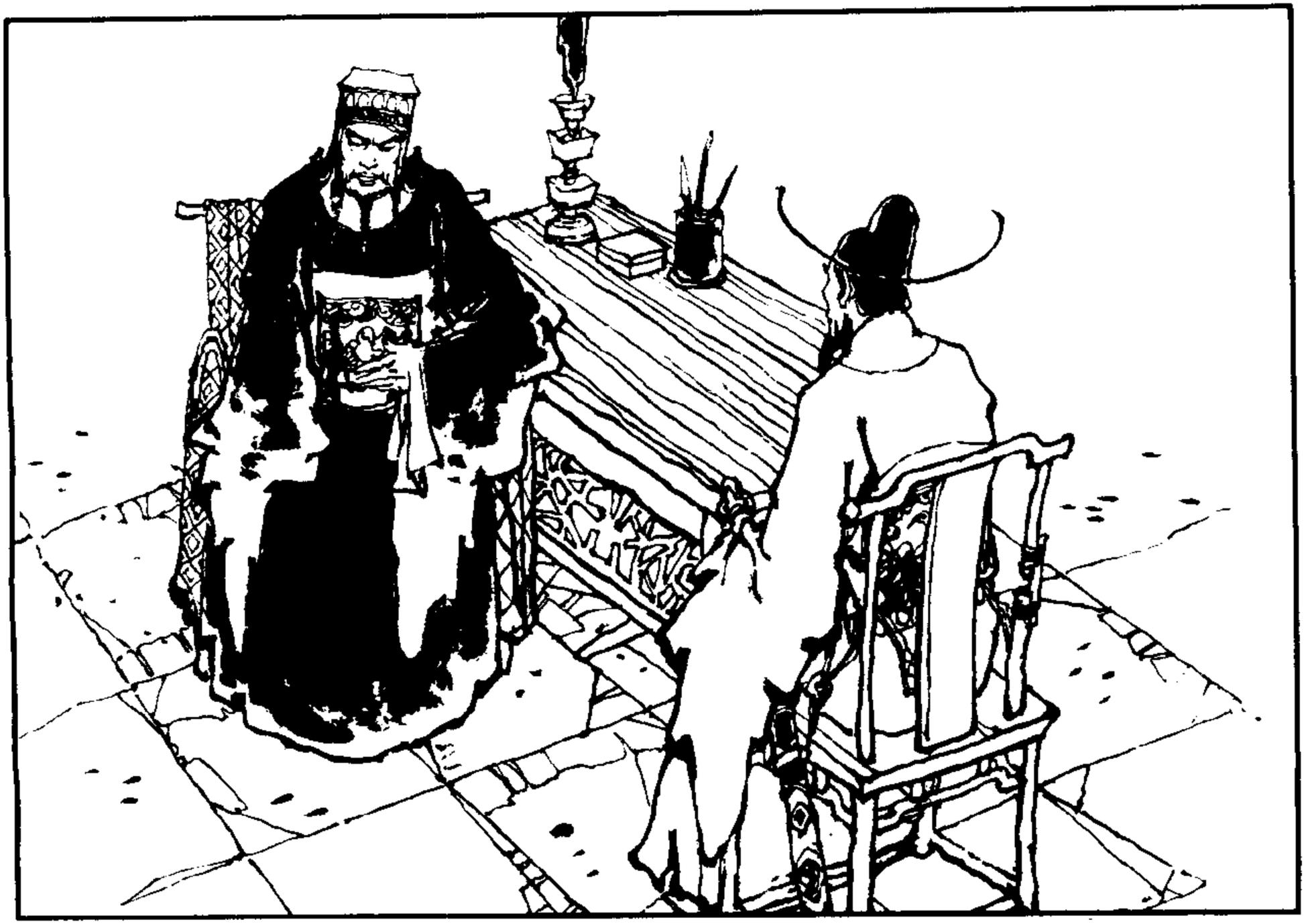

李自成·洪承畴降清

（九）洪承畴点点头：「目前最可虑的是夏承德一支人马，将士多是辽东人，敌人诱降必然从他身上下手。另如祖大寿的兄弟祖大乐，与夏承德过往较密。处此关外瓦解之时，很难指望他们忠贞不变。」

读书中文网
www.tbook.net

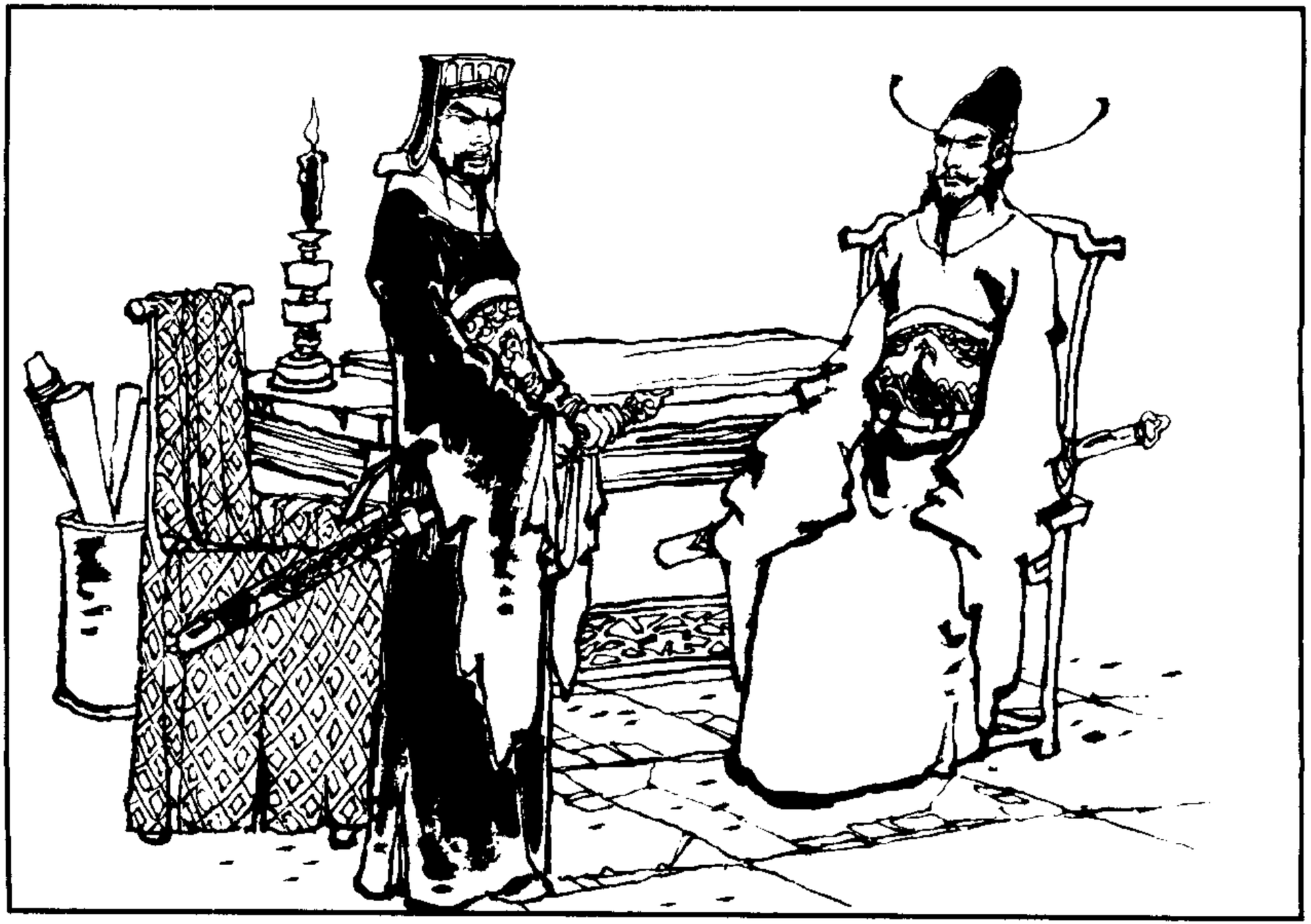

李自成·洪承畴降清

（一〇）「大人所虑极是。」邱民仰叹了口气，「目前士无斗志，将有二心，这孤城确实难守。」洪承畴站起来，慨然道：「倘若不幸城陷，我身为大臣，惟有以一死上报皇恩！」

读书中文网
www.rbook.net

（一一）邱民仰也连忙站起来说：「民仰堂堂封疆大臣，断无偷生之理，愿与制台同作大明忠魂！」洪承畴一时热血奔腾：「我辈自幼熟读圣贤之书，这杀身成仁，原是分内之事。」

李自成·洪承畴降清

读书中文网
www.rbook.net

（一二）送走邱巡抚，洪承畴回到屋里，和衣就寝。他久久不能入睡，虽然大臣为国死节的道理他很清楚，也早已将生死置之度外，但此刻他的心情仍不免有所牵挂。

李自成·洪承畴降清

读书中文网
www.rbook.net

李自成·洪承畴降清

（一二三）让洪承畴丢不下的，其实并不是老母年高，也不是他的夫人，更不是都已成人的子女，而是留在京师公馆中的小妾陈氏。他凝望着窗上月色，仿佛看见她的玉貌云鬟，美目流盼，光彩照人。

读书中文网
www.rbook.net

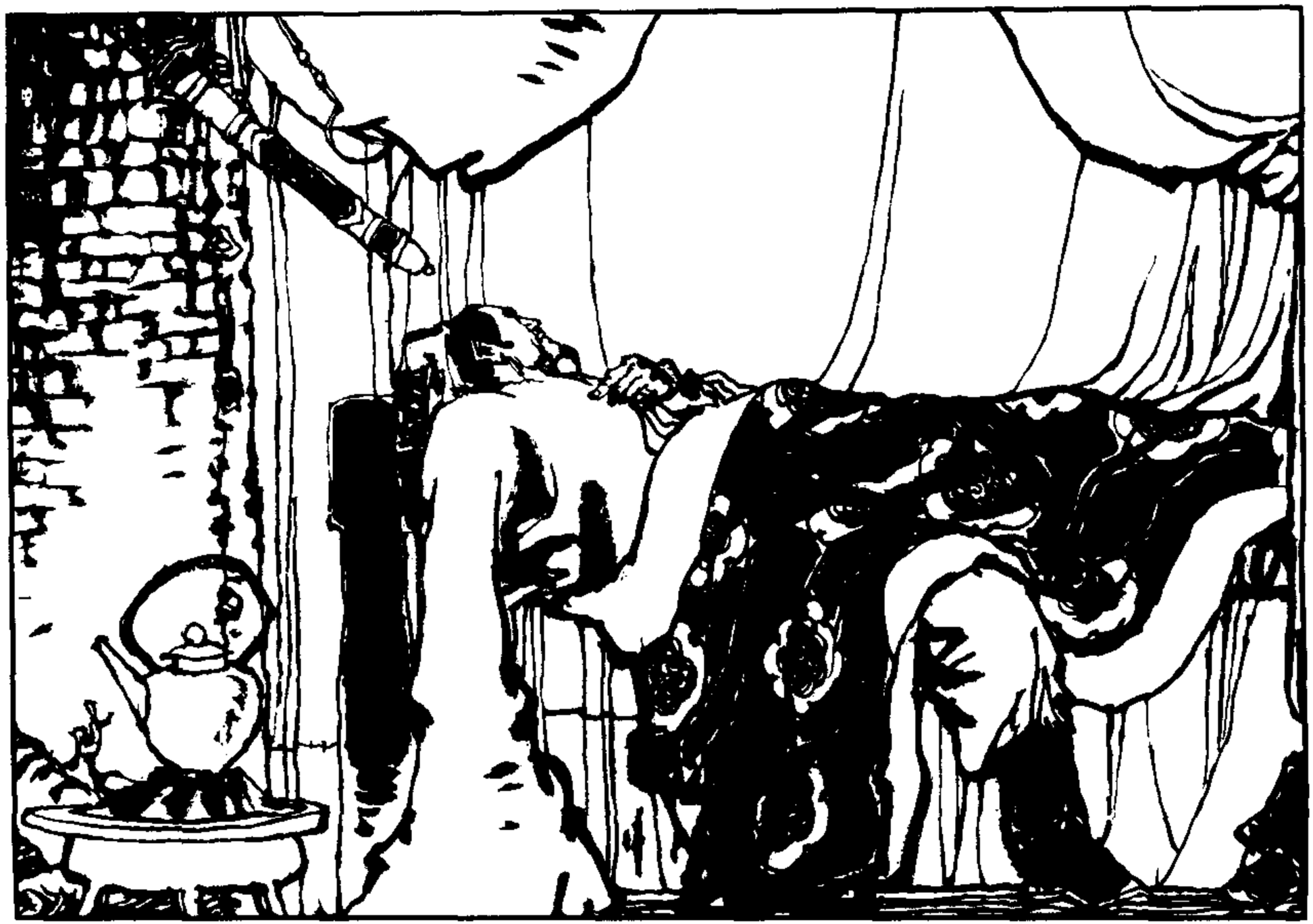

李自成·洪承畴降清

（一四）越看，越觉得难以割舍。突然，他的心头一动，幻影立即消失。他怅惘了一阵，又想到尽节的事，不觉轻叹一声。

读书中文网
www.rbook.net

（一五）就在这同一夜晚，崇祯得到监军高起潜的密奏，内称洪承畴在松山被围半年，已经绝粮，危在旦夕，风传清兵一旦攻破松山，即将再次大举入边，围困京城。

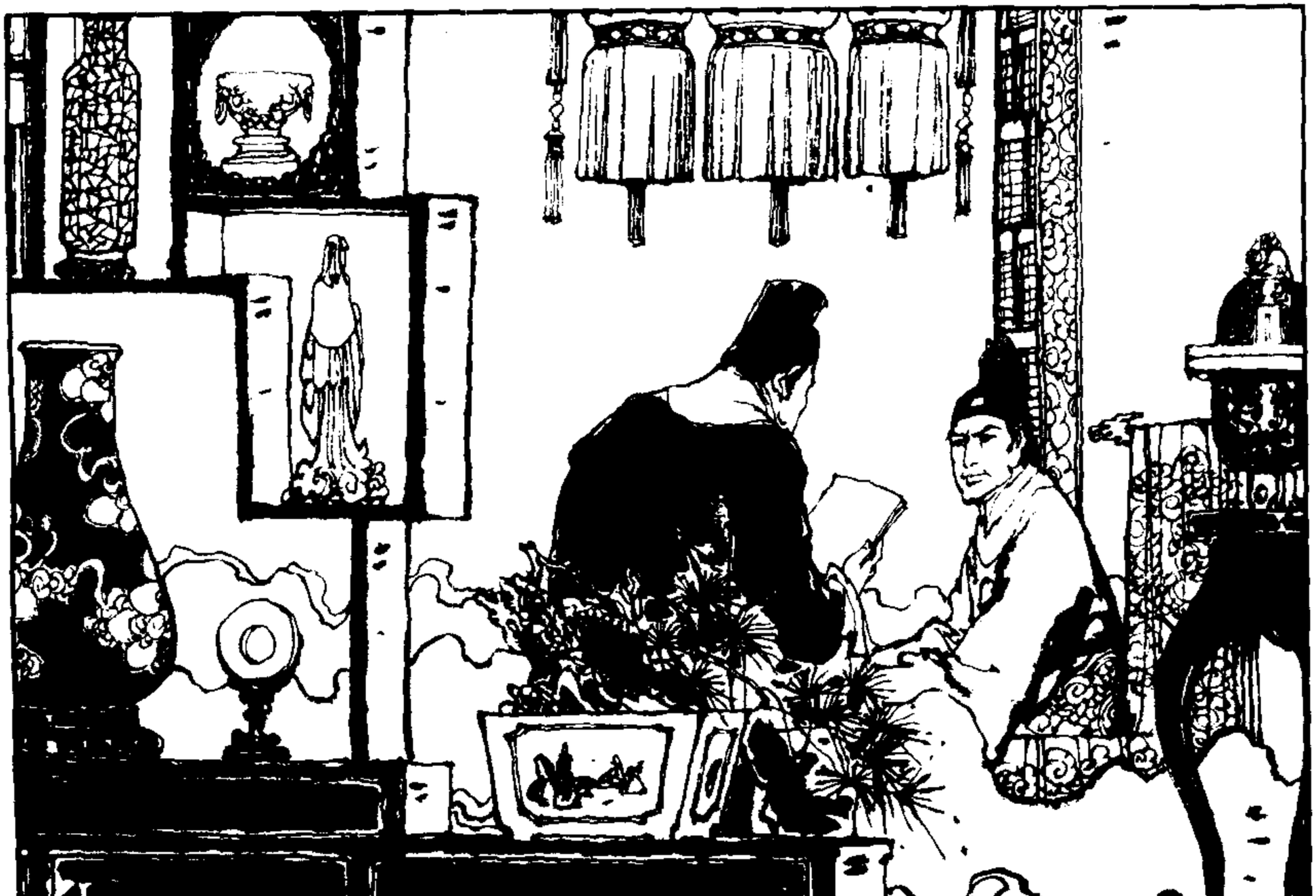

李自成·洪承畴降清

读书中文网
www.rbook.net

李自成·洪承畴降清

（一六）对松山的失陷，崇祯已在意料之中，但没有想到清兵会很快再次南来，所以震动很大，几乎对国事有绝望之感。当夜，他召见兵部尚书陈新甲，商讨关外战局。

读书中文网
www.rbook.net

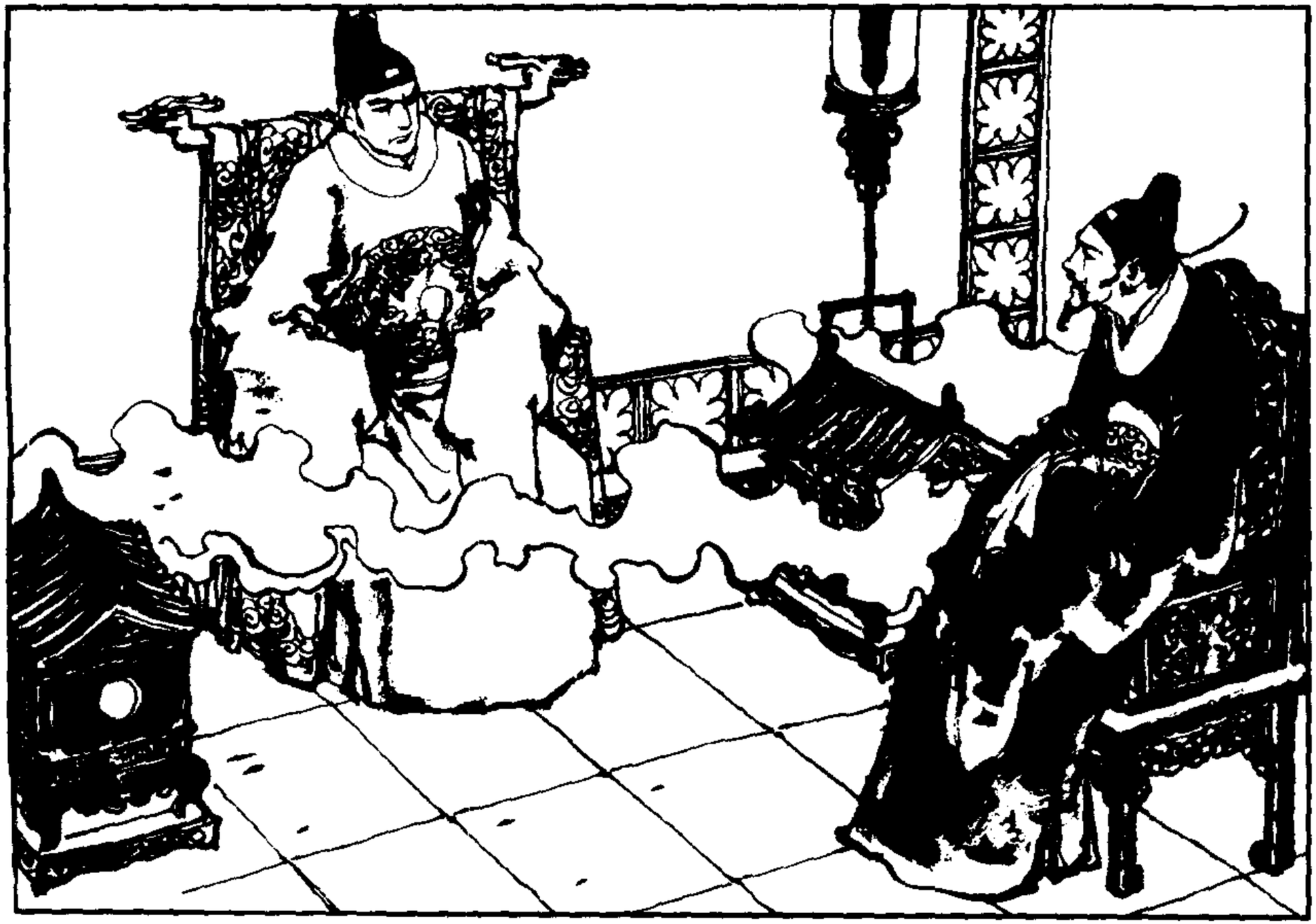

李自成·洪承畴降清

（一七）陈新甲听皇上口气，朝廷似无力救援关外，想对东虏加紧议和。于是附和道：「我方使臣马绍愉已准备就绪，此去必要面见虏酋，议定而归，暂纾皇上东顾之忧，使朝廷得以专力剿灭流贼。」

读书中文网
www.rbook.net

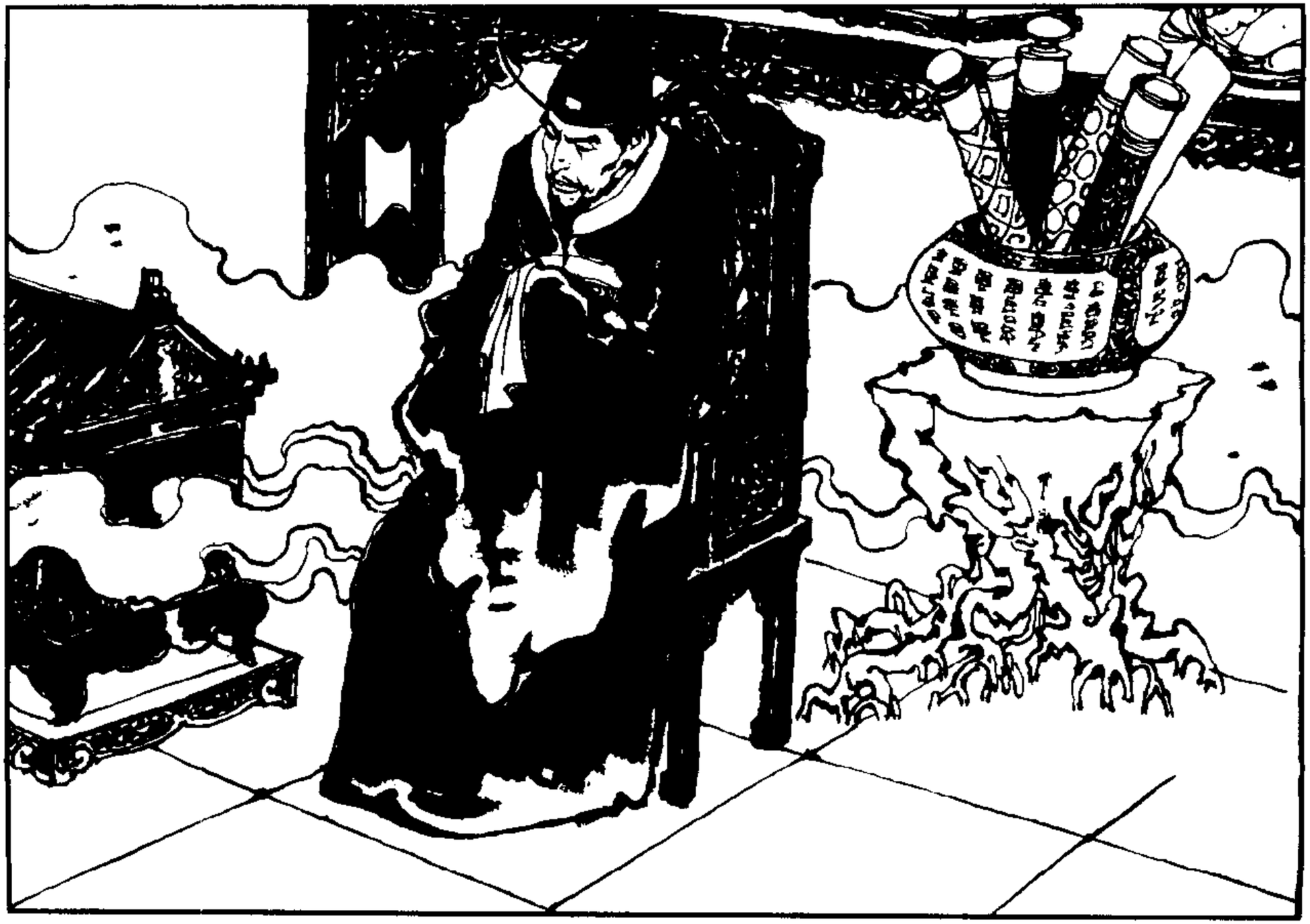

李自成·洪承畴降清

（一八）崇祯微微颔首：「卿言甚是。先安内，后攘外，朕之苦衷，惟卿与杨嗣昌知之！」陈新甲叩头说：「议抚事成，边境暂安，关宁铁骑可以南调剿贼，届时陛下宏谋远虑即为臣民明白，四方称颂。」

读书中文网
www.rbook.net

（一九）召对将毕，崇祯再三嘱咐议抚之事不可外泄一字，又问每下手谕已否遵旨立即销毁。陈新甲回称都已亲手暗中烧毁，连只字片语也不敢留存人间。

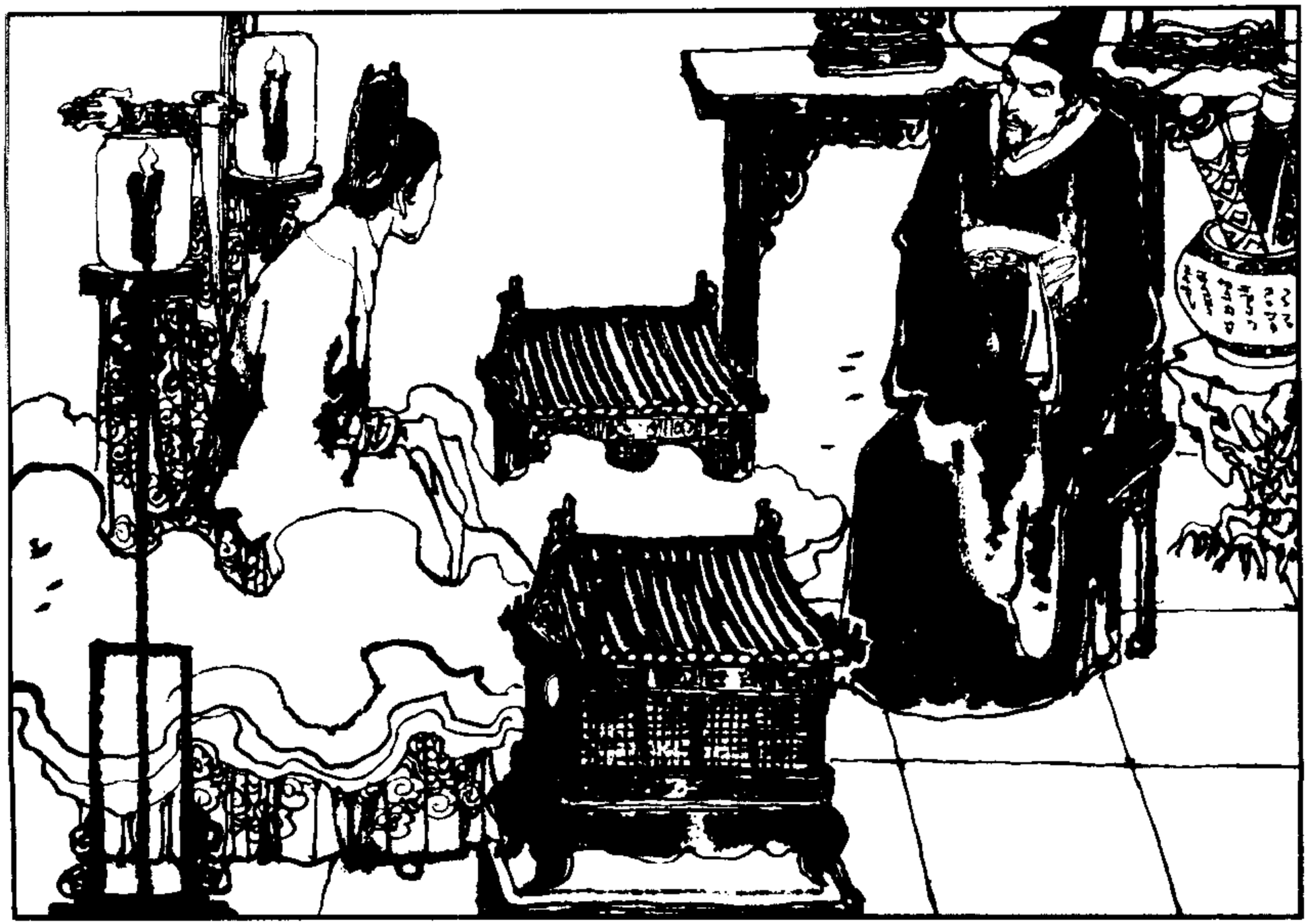

李自成·洪承畴降清

读书中文网
www.rbook.net

李自成·洪承畴降清

（二一〇）崇祯稍感放心道：「只要东虏诚心就抚，能使兵民暂安，救得洪承畴回来，朕不惜酌量以土地与金银赏赐。此意可密谕马绍愉知道。」陈新甲遵谕叩头退出。

读书中文网
www.rbook.net

李自成·洪承畴降清

（二一）与此同时，在盛京（即沈阳）清宁宫中，刚从叶赫围猎归来的清朝皇帝皇太极，接获松锦前线指挥多罗肃郡王豪格的紧急密奏，得知明朝守松山的副将夏承德投降一事已经谈妥，定于今夜五更献城。

读书中文网
www.rbook.net

（二二）皇太极大为高兴，连声叫道：「赛因！扎奇赛因（好！好哇）！」他立即发出训示：破城之后，如洪承畴被捉到，无论如何要留下他的性命，送来盛京。

李自成·洪承畴降清

读书中文网
www.rbook.net

李自成·洪承畴降清

（二三）当夜三更将近，在松山城南，明军副将夏承德亲自照料着将他的弟弟夏景海缒下城去，准备向清营献城投降。为了取信对方，他送去亲生儿子夏舒作为人质。

读书中文网
www.rbook.net

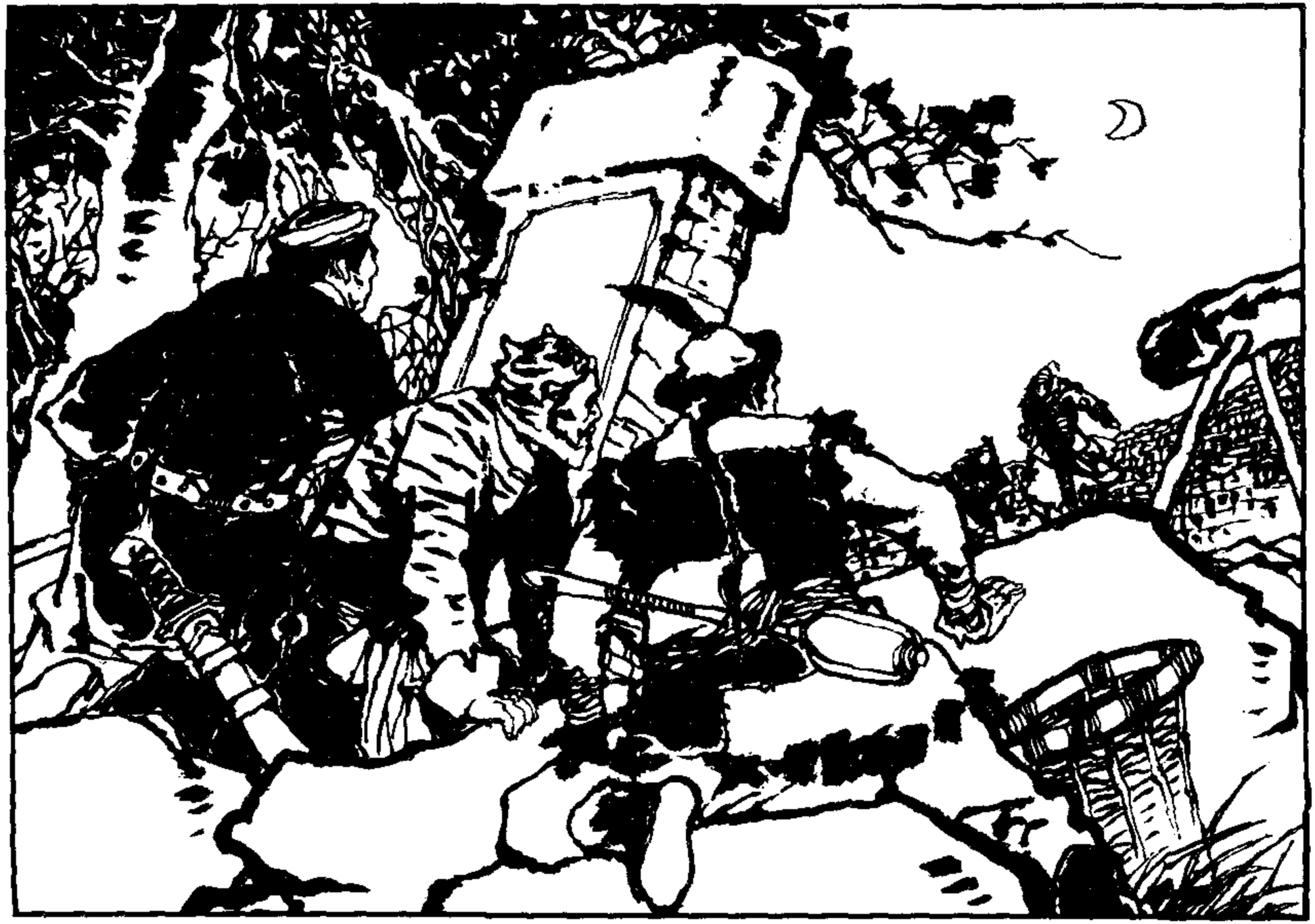

李自成·洪承畴降清

（二一四）夏景海不久前曾三次潜往清营谈判投降，这次护送侄儿下城，早有清营的一个牛录厄真（八旗制规定三百人为一牛录，首领称牛录厄真）带领兵勇在壕外等候。

读书中文网
www.tbook.net

李自成·洪承畴降清

（二五）他们将夏景海叔侄送到三里外的多铎（清太祖努尔哈赤第十五子，后封豫亲王）营中，多罗肃郡王豪格等均在等候。

读书中文网
www.rbook.net

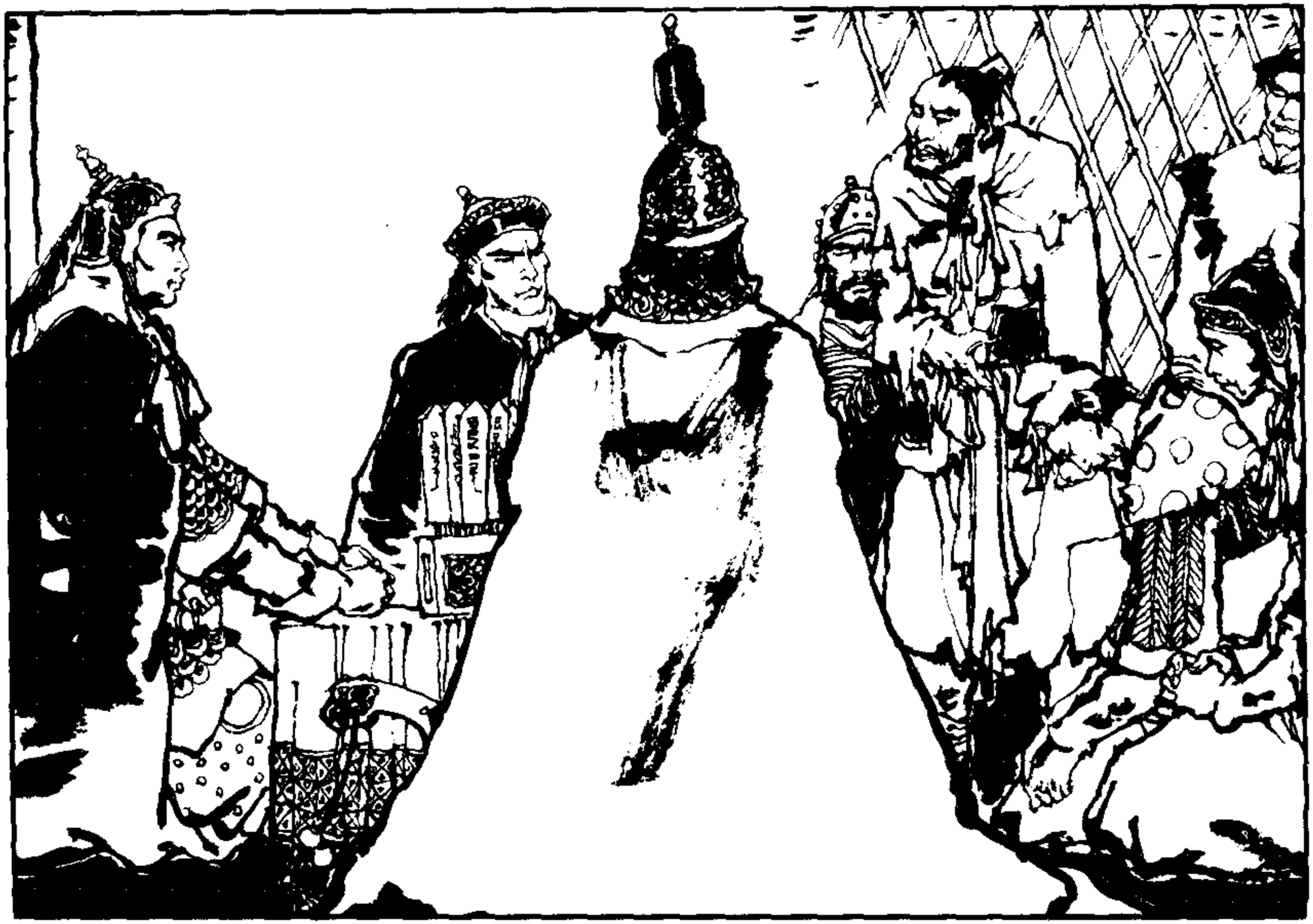

李自成·洪承畴降清

（二六）多铎询问了夏舒的年龄、兄弟行次，并无差误；又将一个俘降的明兵叫来，认明确系夏副将次子。

读书中文网
www.rbook.net

李自成·洪承畴降清

（二七）他下令将两人带进另一座毡帐，派几名清兵保护，给他们东西吃；一面集合部众，准备破城。

读书中文网
www.rbook.net

李自成·洪承畴降清

（二八）三更时，清兵开始行动。他们趁着月色不明，十架云梯静悄悄地靠上南城。夏承德和他手下的将士探头向下望望，没有做声。

读书中文网
www.rbook.net

李自成·洪承畴降清

（二九）清军害怕中计，事先挑选两名不怕死的兵勇，靠好云梯首先爬上城头，然后向下招手，众人才鱼贯上城。

读书中文网
www.rbook.net

李自成·洪承畴降清

（三〇）眨眼工夫，清兵上去了一千多人，迅速占领了夏承德防守的南城和东城一段，大部队还在继续上城。

读书中文网
www.rbook.net

李自成·洪承畴降清

（三一）曹变蛟、王廷臣的守城部队开始察觉，但由于城上人数不多，又都长期饥饿，十分虚弱，在匆忙中奋起抵抗，经不住清兵冲杀，东城很快地被占领了。

读书中文网
www.rbook.net

李自成·洪承畴降清

（三二）南门、东门相继被打开，两支清兵蜂拥入城。曹变蛟和王廷臣听见城头喊杀声起，赶快上马，率领各自部下进行巷战，同时派人通知洪承畴速从西门逃走。

读书中文网
www.rbook.net

李自成·洪承畴降清

（二三）洪承畴听见杀声陡起，知道清兵入城，赶快奔到街上，恰遇曹变蛟派人来催他逃走。他早已考虑过临危殉节，所以并不着忙，问道：「邱抚台现在何处？」

读书中文网
www.rbook.net

李自成·洪承畴降清

（三四）左右不能回答，但闻满城喊杀之声。洪承畴向东一望，看见曹变蛟正在拚死抵抗，知道自己未必能够逃走，因而自刎的念头在心上一闪。

读书中文网
www.1book.net

李自成·洪承畴降清

（二五）忽然，王廷臣来到他的面前，大声说：「制台大人快出西门，不可耽误。我与曹帅在此死战迎敌！」洪承畴泰然道：「我是国家大臣，今日唯有与诸君死战到底，共殉此城！」

读书中文网
www.rbook.net

李自成·洪承畴降清

（三六）王廷臣苦苦相劝：「大人为国家重臣，倘能逃出，尚可……」话未说完，那边曹变蛟已抵敌不住。王廷臣叫一声「大人快走」，率领身边将士向前冲去。

读书中文网
www.rbook.net

（三七）清兵从几处像潮水般涌来。洪承畴被亲兵、亲将护卫着向西门奔去，幕僚多被冲散。

李自成·洪承畴降清

读书中文网
www.rbook.net

李自成·洪承畴降清

（三八）有一股清兵突然冲出要去夺占西门。洪承畴的一名亲将带领十几个弟兄冲上去，同时王廷臣的一部分将士也赶快迎击敌人，在西门内不远处展开混战。

读书中文网
www.rbook.net

李自成·洪承畴降清

（三九）把守西门的将士看见总督来到，赶快打开西门，让洪承畴出城。他们不再去关闭城门，也一起投入混战漩涡。

读书中文网
www.rbook.net

李自成·洪承畴降清

（四〇）洪承畴的马很不得力，仆人刘升在马屁股上猛拍一刀，那马才没命地向前狂窜。谁知西门外地势猛一低，洪承畴下坡时马失前蹄，被摔翻在地上。

读书中文网
www.1book.net

李自成·洪承畴降清

（四一）刘升刚把主人扶起，那埋伏在附近的清兵呐喊而出，杀散了洪承畴身边几个将士，并将刘升一刀砍死。

读书中文网
www.rbook.net

李自成·洪承畴降清

（四二）洪承畴被清兵捉获。敌人当场就认出他来，用满语发出欢叫：「捉到了！洪承畴捉到了！」

读书中文网
www.rbook.net

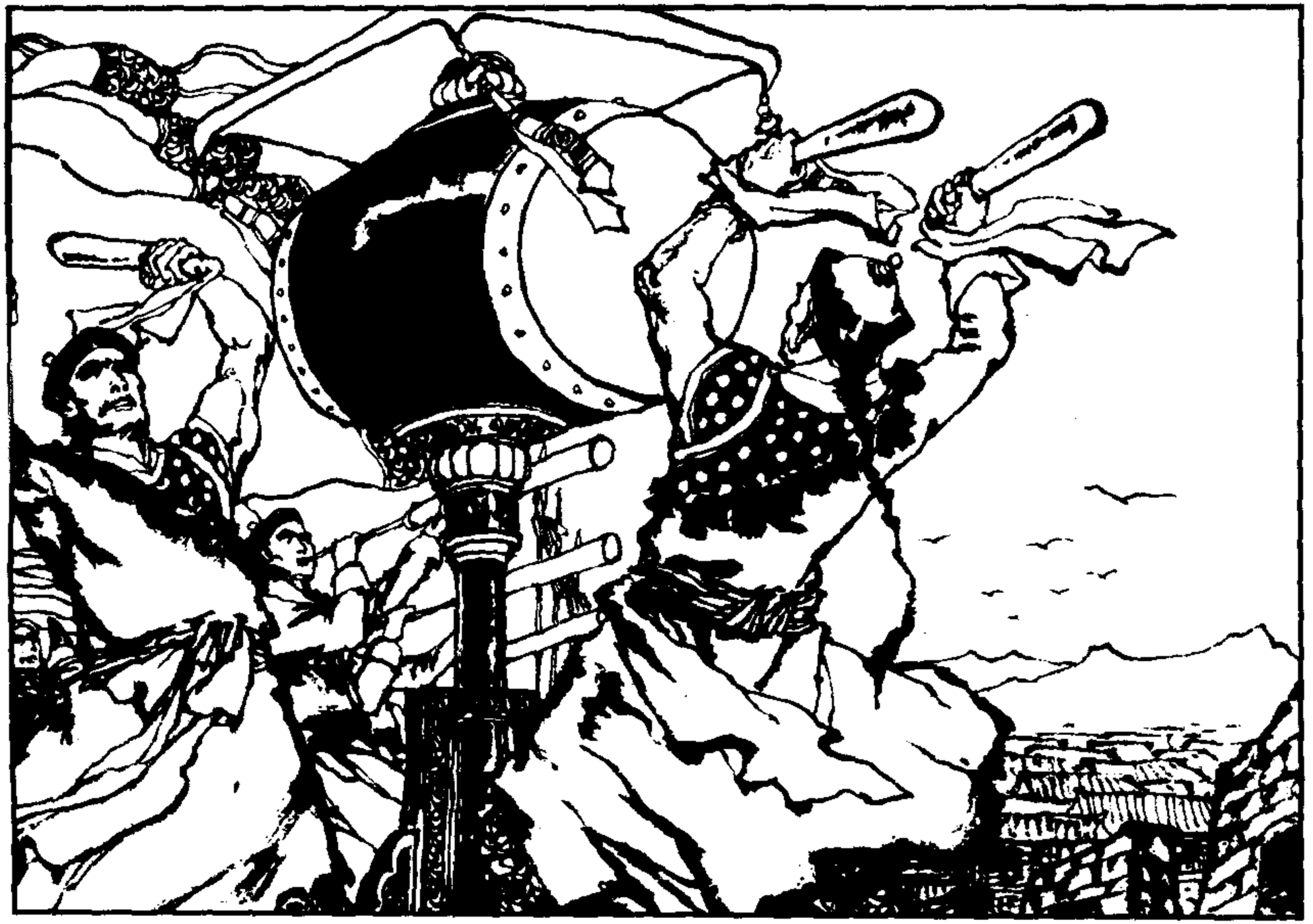

李自成·洪承畴降清

（四三）二月二十一日午后，盛京八门击鼓，声震全城。军民人等都知道松山城已于十九日黎明前攻破，俘获了洪承畴等明朝的全部文武大员。

读书中文网
www.rbook.net

（四四）皇太极在接到松山奏报以后，一面传谕擂鼓报捷，一面将来人叫进清宁宫问话。他详细询问了夏承德的投降和破城经过，心中感到满意。

李自成·洪承畴降清

读书中文网
www.rbook.net

李自成·洪承畴降清

（四五）原先他担心洪承畴会在混战中丧命或在城破时自尽，现在知道不但洪承畴被活捉了，而且明朝的辽东巡抚邱民仰、总兵王廷臣、曹变蛟、祖大乐等全被生擒，便道：「洪承畴捉获之后，有意降么？」

读书中文网
www.rbook.net

李自成·洪承畴降清

（四六）官员回答说：「憨王（满语国王），你不用想他投降！奴才听说他被拉到多罗肃郡王爷面前时，很是傲慢，宁死不跪，也不答话，只是乱骂。两个总兵都是受了几处重伤才被捉住，也是骂不绝口。」

读书中文网
www.tbook.net

李自成·洪承畴降清

（四七）皇太极心里说道：「幸而明朝的武将都不像王廷臣和曹变蛟一样！」他传谕松山诸王将俘获物酌量分赐将士，一应军器即于松山城内收贮，洪承畴等人暂羁军中候命。

读书中文网
www.rbook.net

李自成·洪承畴降清

（四八）到了三月初四，皇太极得悉明朝派出的议和使者即将来到，便下令将洪承畴、祖大乐解至盛京；将邱民仰、王廷臣、曹变蛟处死；祖大寿的堂兄祖名等放回锦州，劝说祖大寿赶快献城。

读书中文网
www.rbook.net

李自成·洪承畴降清

（四九）洪承畴深悔不曾赶快自尽，落了个身为俘囚，只有受辱一途。他同邱民仰被关押在一起，两人都将生死置之度外，时时以忠义相勉。

读书中文网
www.rbook.net

李自成·洪承畴降清

（五〇）当豪格派人前来宣布清帝上谕，要将邱民仰处死时，邱民仰镇定如常，对洪承畴淡淡一笑，说：「制台大人，民仰先行一步。大人此去沈阳，民仰虽不能奉陪北行，但愿忠魂不灭，恭候大人于地下。」

读书中文网
www.rbook.net

李自成·洪承畴降清

（五一）洪承畴说：「我辈身为朝廷大臣，不幸陷于敌手，为国尽节，分所当然。学生定当以颈血洒虏廷，断无惜死之理。」邱民仰扶正幔头，整好衣襟，向西南遥辞大明皇帝。

读书中文网
www.rbook.net

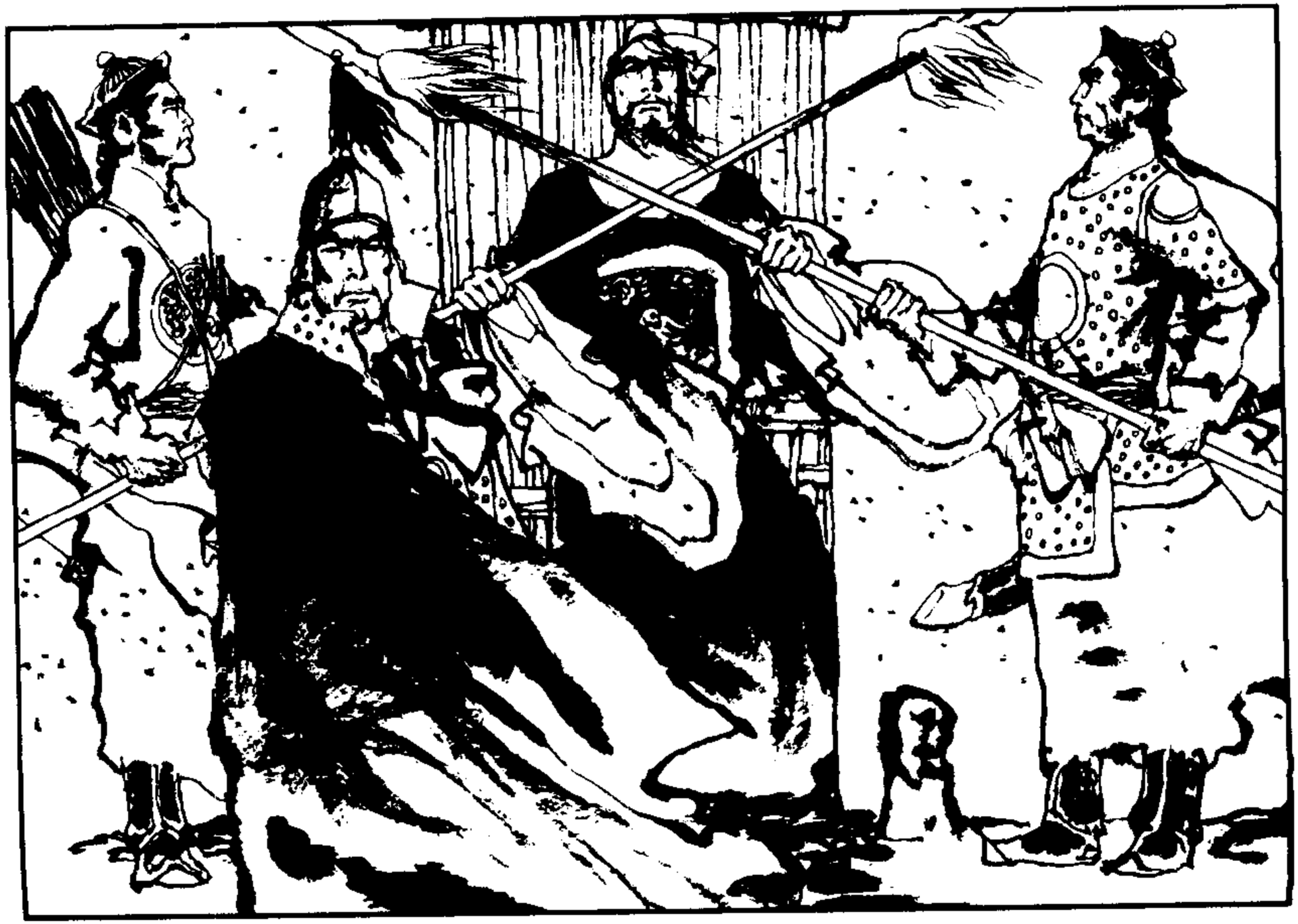

李自成·洪承畴降清

（五二）然后起来，又向洪承畴深深一揖，款步而去。洪承畴目送邱民仰被押走，心中赞叹：「好一个邱巡抚，临危授命，视死如归，果然不辱朝廷，不负君国！」

读书中文网
www.1book.net

李自成·洪承畴降清

（五三）洪承畴被解往盛京。清将怕他中途从马上栽下自尽，让他坐一辆有毡帏的马车。他闭目养神，有时神驰故国，心悬朝廷；有时考虑着到了沈阳以后的事，情绪激昂。

读书中文网
www.rbook.net

李自成·洪承畴降清

（五四）他想定在虏酋面前一不屈膝，二不投降，破口大骂，但求速死。如因而被打掉牙齿，则壮烈捐躯，不负皇恩；倘或暂不受戮，也要时存以死报国之心，每逢朔望向南行礼，表明自己是大明忠臣。

读书中文网
www.rbook.net

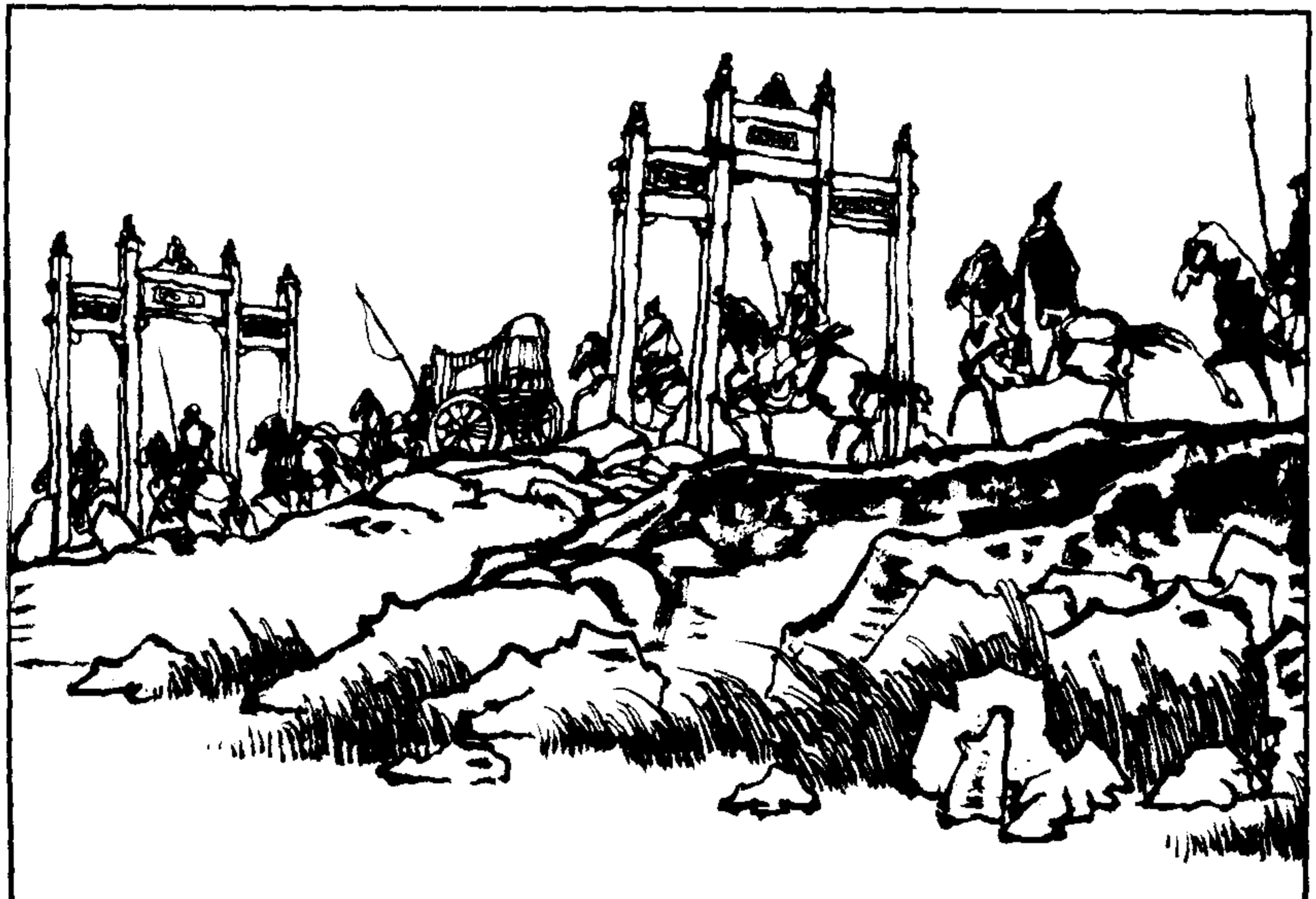

李自成·洪承畴降清

（五五）有时，他睁目前望，看见春色已临辽东，心头不禁萌动一缕生活乐趣；但想到眼前军败身俘、即将慷慨殉节，顿又觉得风悲日惨，大地凄凉。

读书中文网
www.rbook.net

李自成·洪承畴降清

（五六）　锦州在望，祖大寿亦已投降清国。洪承畴遥看那耸立云霄的辽代八角古塔，正想着这是他奉命前来援救的一座重要城池，忽然一阵冷风吹过，从古塔上传来隐约的铃声，他觉得分外含着沧桑之悲。

读书中文网
www.rbook.net

李白成·洪承畴降清

（五七）过了锦州，囚车继续向前奔驰。他的心情十分单调，就默诵文天祥的《过零丁洋诗》：「人生自古谁无死，留取丹心照汗青。」文天祥被元兵所俘、舟过零丁洋时作的这首七律，使他心中充满激情。

读书中文网
www.rbook.net

李自成·洪承畴降清

（五八）默诵几遍后，他在心中吟成七言绝命诗一首：「万里愁云压槛车，封疆处处付长嘘。王师已丧孤臣在，国土难全血泪余。浊雾苍茫就死地，慈颜凄惨倚村闾。千年若化辽东鹤，飞越燕山恋帝居。」

读书中文网
www.rbook.net

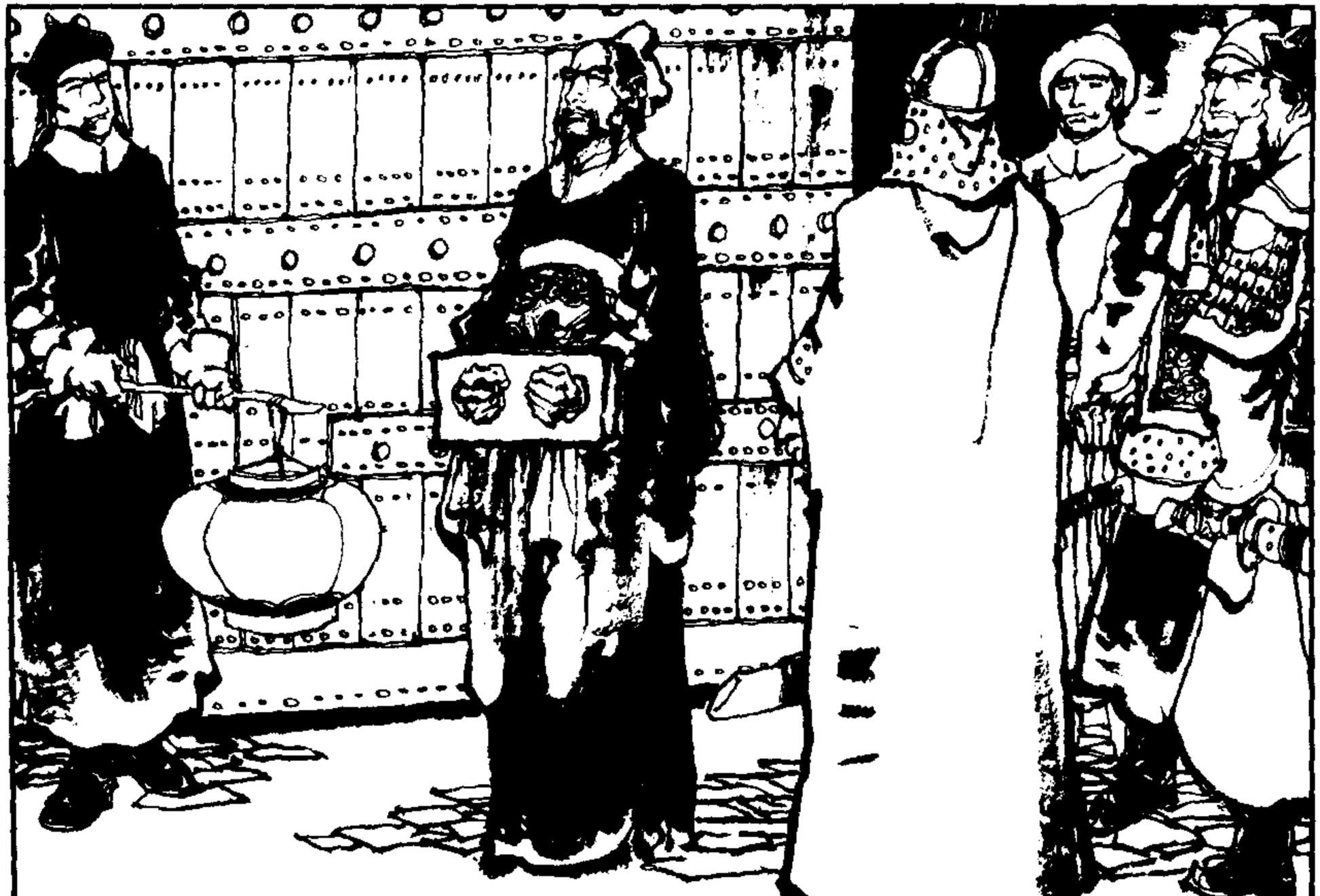

李自成·洪承畴降清

（五九）车行四日抵达沈阳。洪承畴猜测皇太极也可能命大臣轮番劝降。自来临阵慷慨赴死易，安居从容就义难，于是他决定用绝食的对策。心中冷笑说：「任你使尽威逼利诱，休想我洪某屈膝！」

读书中文网
www.rbook.net

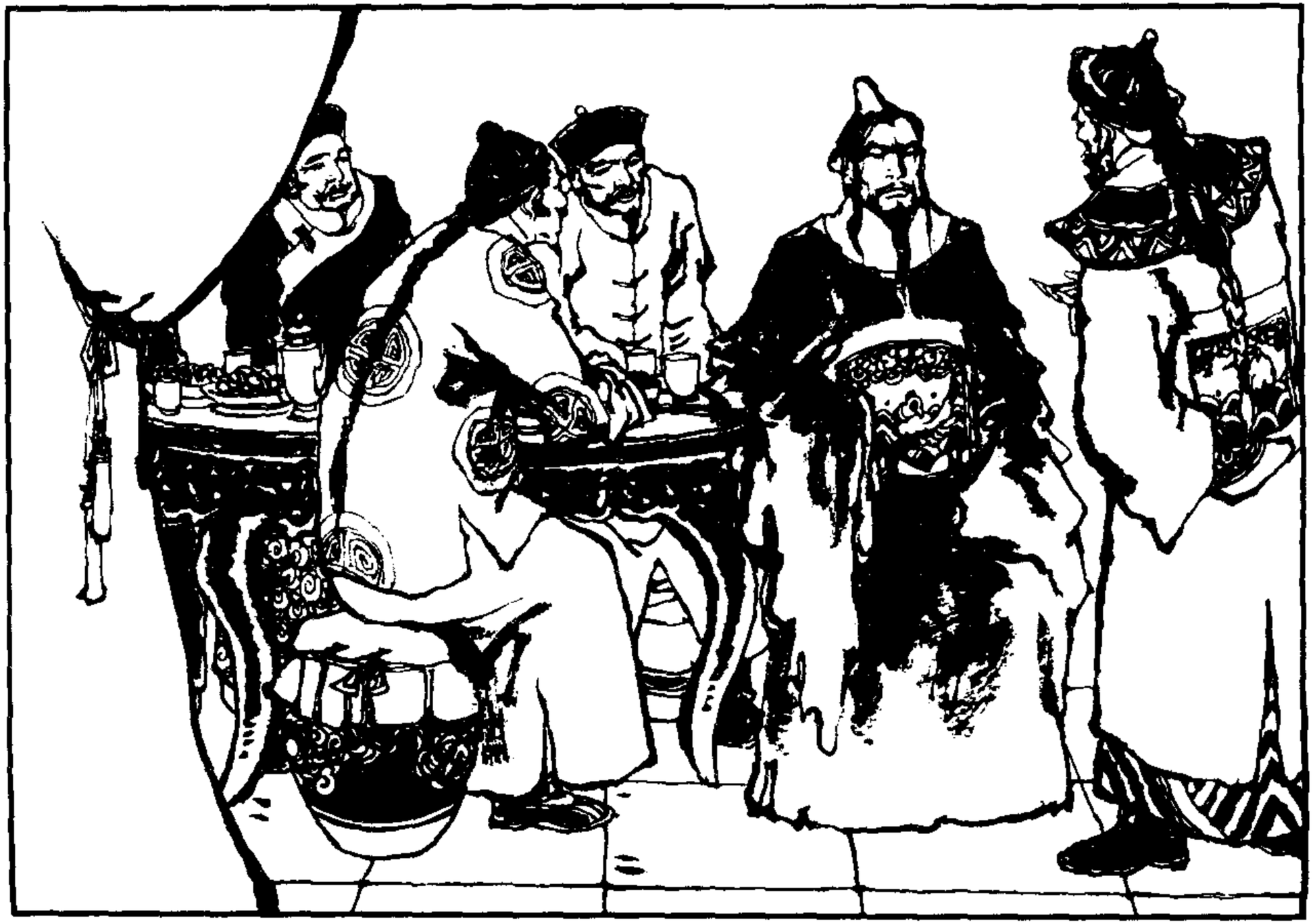

李自成·洪承畴降清

（六〇）果然，皇太极对他优礼相加，下令将他拘留在大清门外的三官庙中，供用上好饮食，同时叫汉人中几个文武轮流劝降。可是，不管谁去，洪或是一言不答。

读书中文网
www.tbook.net

李自成·洪承畴降清

（六一）有时洪承畴也开几句口，要求速速杀他。在提到大明皇上时，往往痛哭流涕，悲不自胜，而对劝降的汉人辱骂得特别尖刻，使他们无地自容。

读书中文网
www.rbook.net

（六二）过了三天，洪承畴因见看守很严，没有机会自缢，就开始绝食。不论给他送去什么美味菜肴，他有时仅仅望一眼，有时连望也不望。

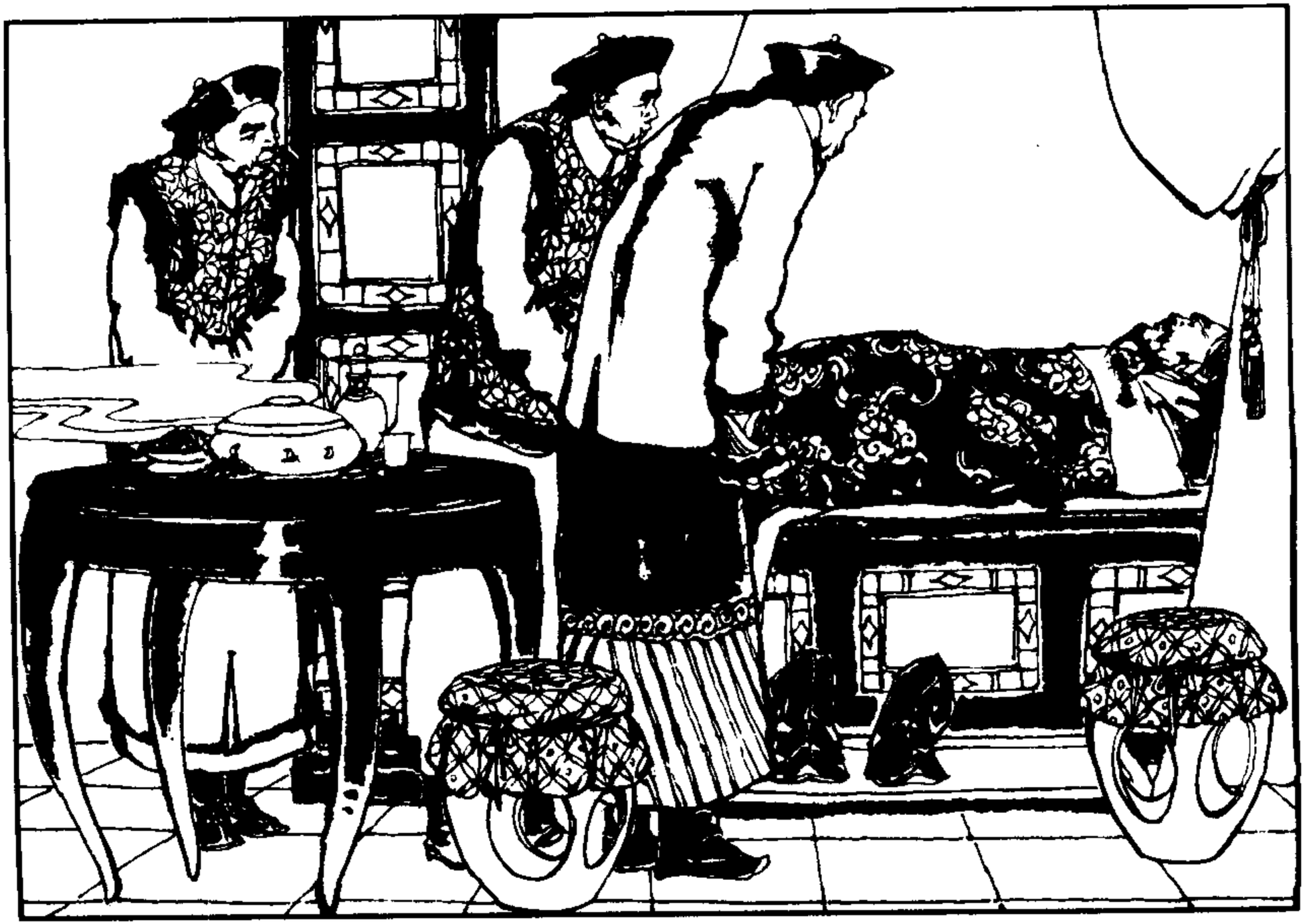

李自成·洪承畴降清

读书中文网
www.rbook.net

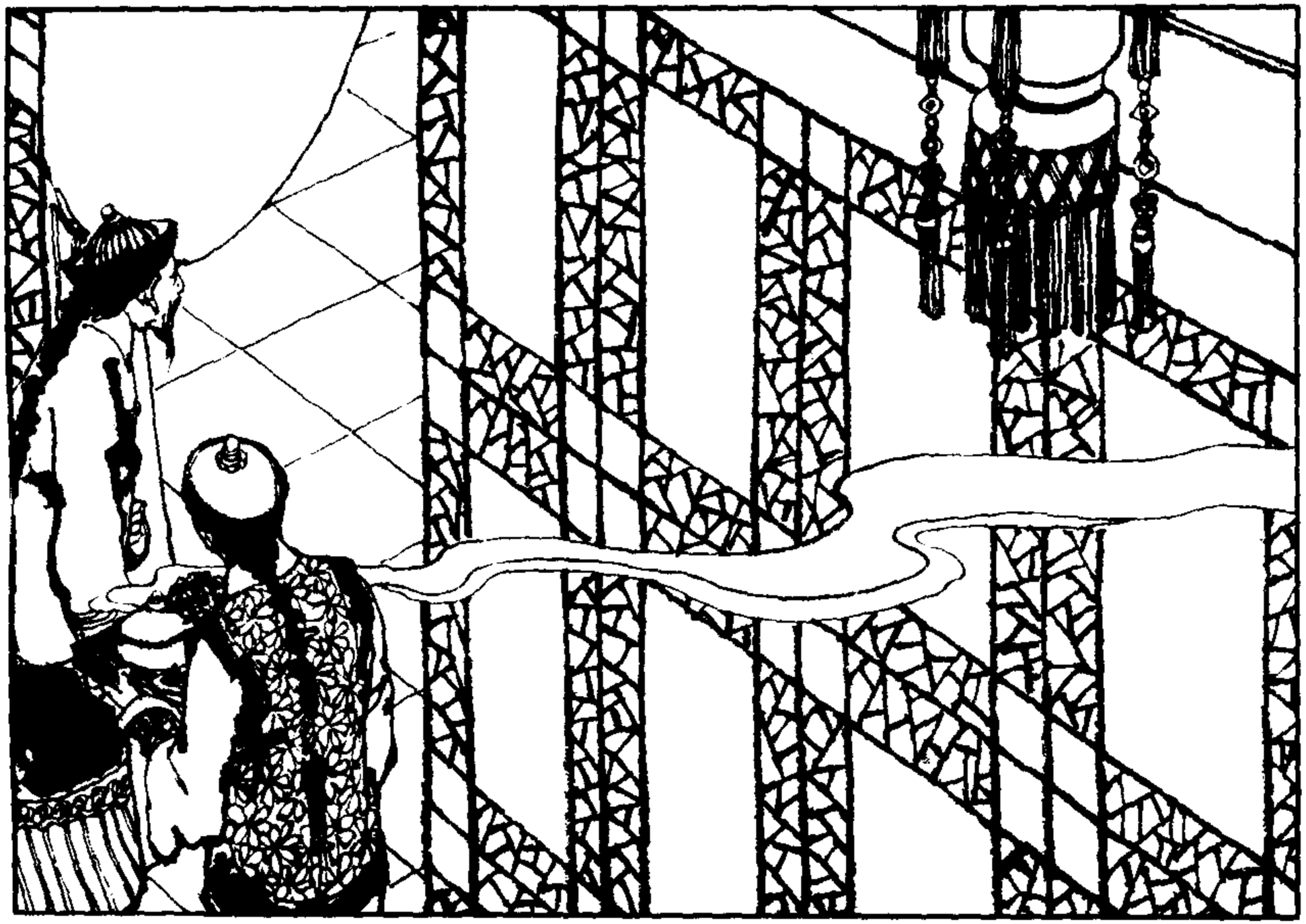

李自成、洪承畴降清

（六二）历经长期围困，营养欠缺，加上洪承畴的身体本来就很虚弱，所以到第五天，绝食仅仅一天多，他的精神已经显得相当萎顿，躺在炕上起不来了。

读书中文网
www.rbook.net

李自成·洪承畴降清

（六四）洪承畴一连绝食三天，使皇太极十分焦虑。自他继承努尔哈赤皇位以来，满洲国家大有发展，但他深知光靠兵力决不能征服明朝，只有争取明朝重臣投降，才能实现恢复金朝旧业的宏图远略。

读书中文网
www.rbook.net

李自成·洪承畴降清

（六五）何况，倘若洪承畴绝食尽节，受到明朝廷褒扬和举国赞颂，势必会大大鼓励明朝文臣与大清为敌。为此，他心中纳闷，召来汉人文臣中最被信用的内院大学士范文程，垂询如何使洪承畴回心转意。

读书中文网
www.rbook.net

季自成・洪承畴降清

（六六）范文程躬身回答：「臣得知洪平生好色，不但喜爱艳姬美妾，也好佼童俊仆。此时如使他一见美色，必为心动，引起恋生之念，到那时，为他转圜的机会就成熟了。」

读书中文网
www.rbook.net

（六七）皇太极沉吟片刻，想起庄妃博尔济吉特氏能说汉语，在诸妃中数她长得最美，举止娴雅，最得宠爱。他心中有了打算，便往庄妃所住的永福宫去。

李自成·洪承畴降清

读书中文网
www.rbook.net

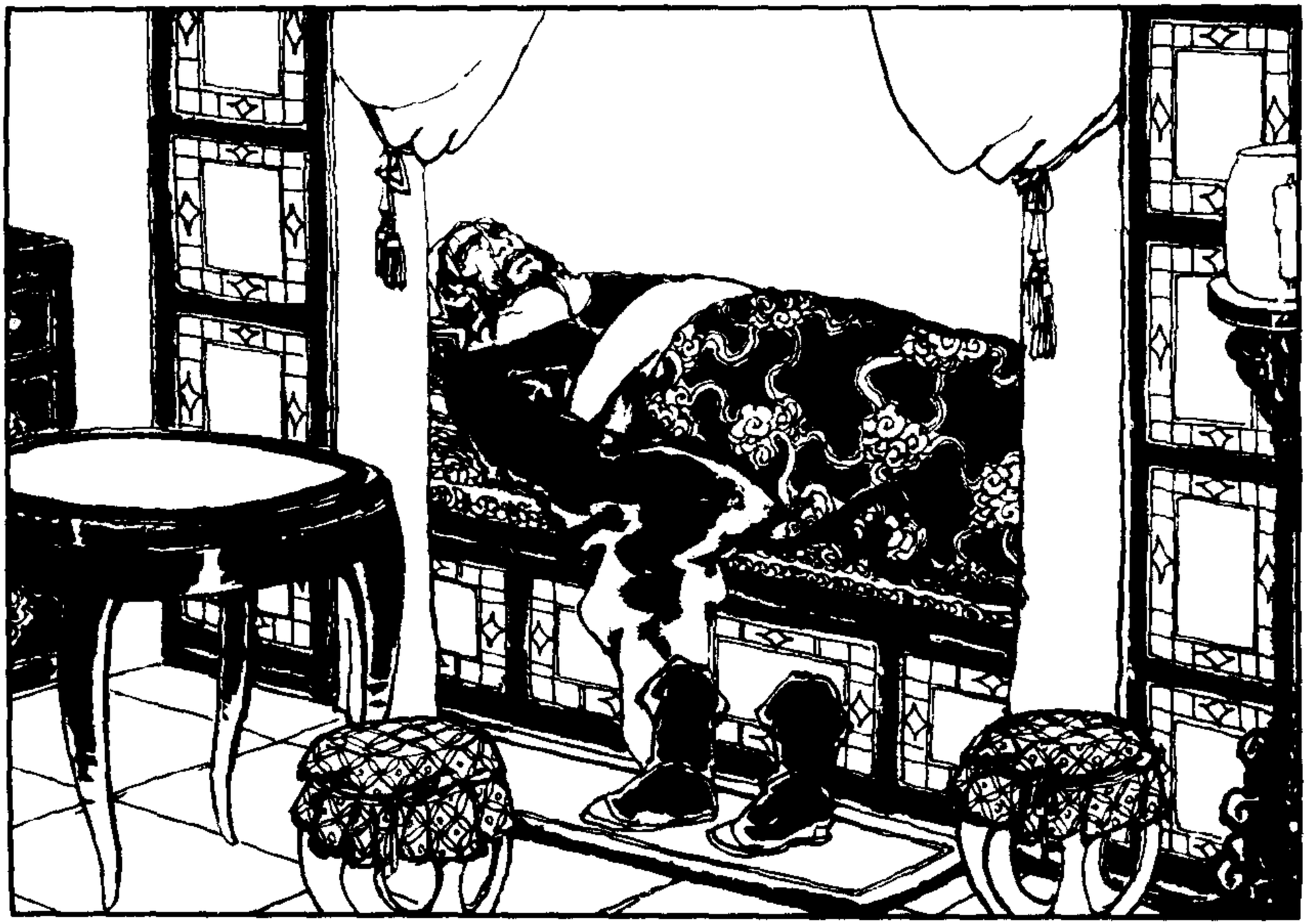

李自成·洪承畴降清

（六八）次日上午，洪承畴从昏睡中醒来，觉得饥肠辘辘，身体更加衰弱，估量自己大概不会再坚持一二日了，不由轻轻叹道：「我就这样死去么？」他深感遗憾，也有点怆然。

读书中文网
www.rbook.net

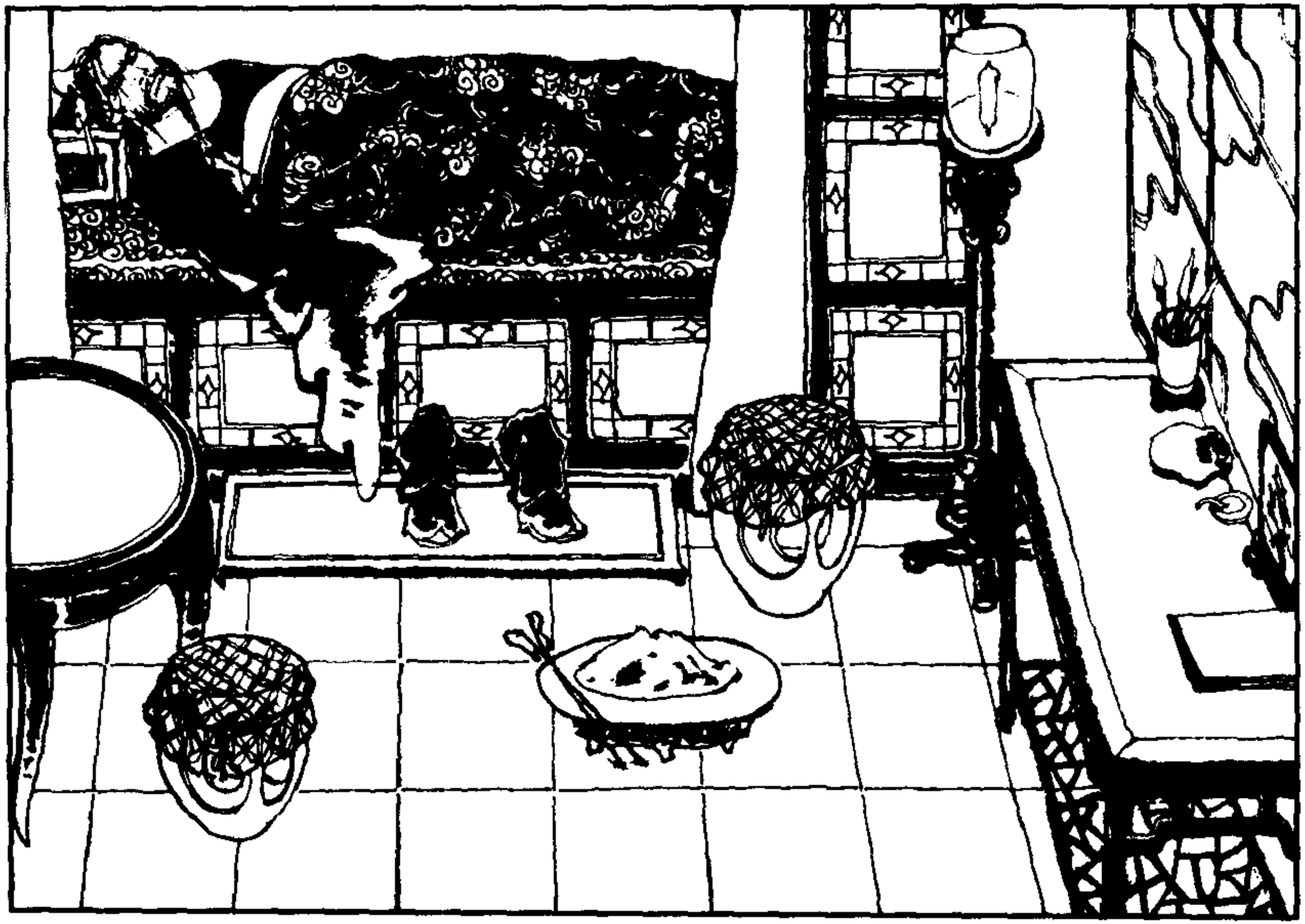

李自成·洪承畴降清

（六九）等一阵眩晕过去，胃中也不像火烧那般难过，他将目光移到窗上，想多看一眼透入的阳光。他寻思着：「啊！大约虏酋已经看出我坚贞不屈，不再打算对我劝降啦。」

读书中文网
www.rbook.net

李自成·洪承畴降清

（七〇）他想趁着还剩下最后一点精力，留下一首绝命诗，传之后世。火盆即将熄灭，想着自己的生命正像这一丝余火，无人过问。死后尽管朝廷会给他褒奖，但寄魂异域，定是分外阴冷孤独。

读书中文网
www.rbook.net

（七二）胡乱地思量着身后之事，他昏昏然似乎听见有妇女的说话声，慢慢睁眼一看，是两个旗装宫婢，容貌清秀，静静地站在房内，分明是等候着他的醒来。

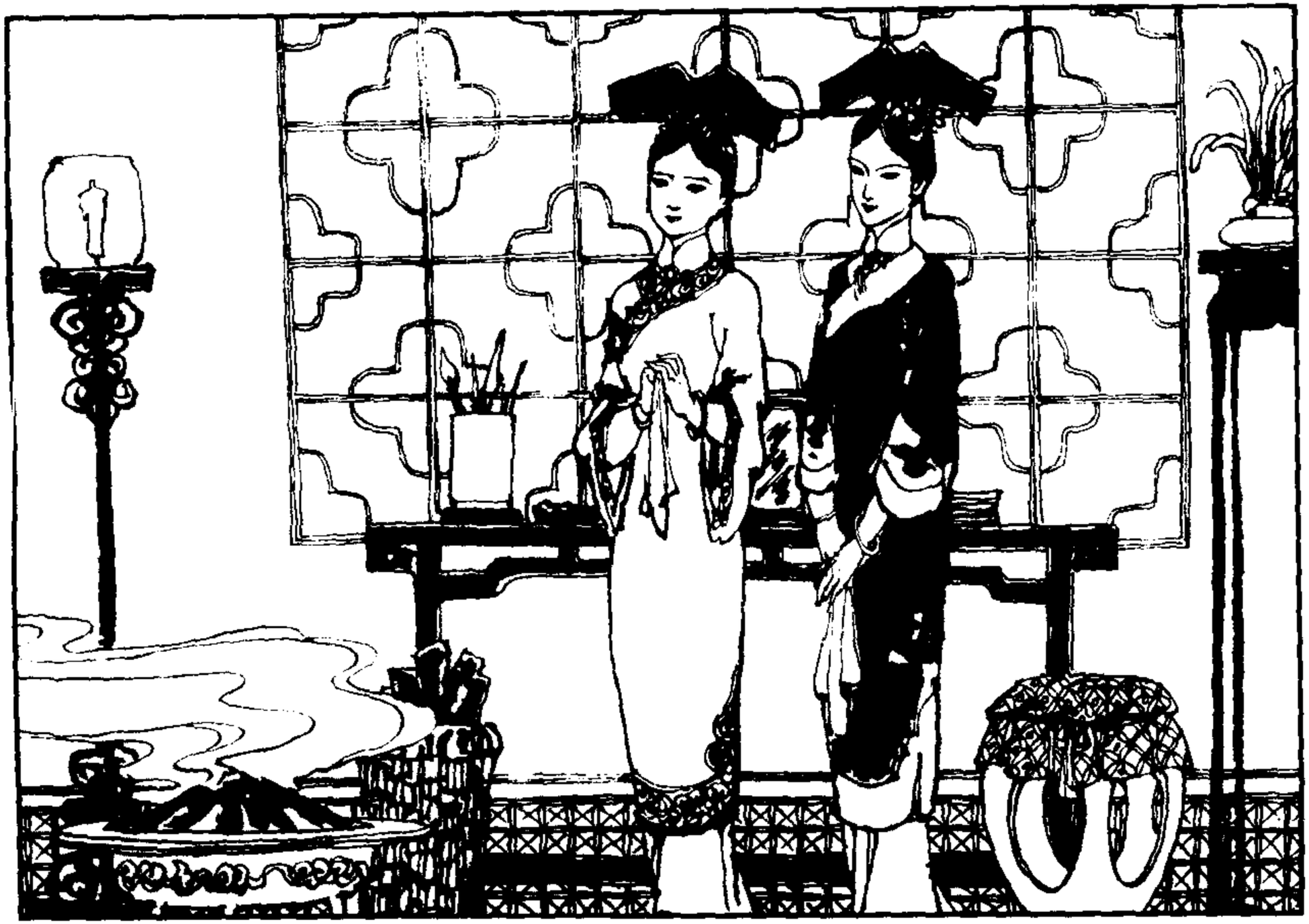

李自成·洪承畴降清

读书中文网
www.rbook.net

（七二）看见他睁开眼睛，两个女子用不熟练的汉语柔声问他可要饮水。洪承畴虽然唇干舌燥，但决心速死，闭目一言不答。他断定虏酋对他施用美人计，觉得甚是可笑。

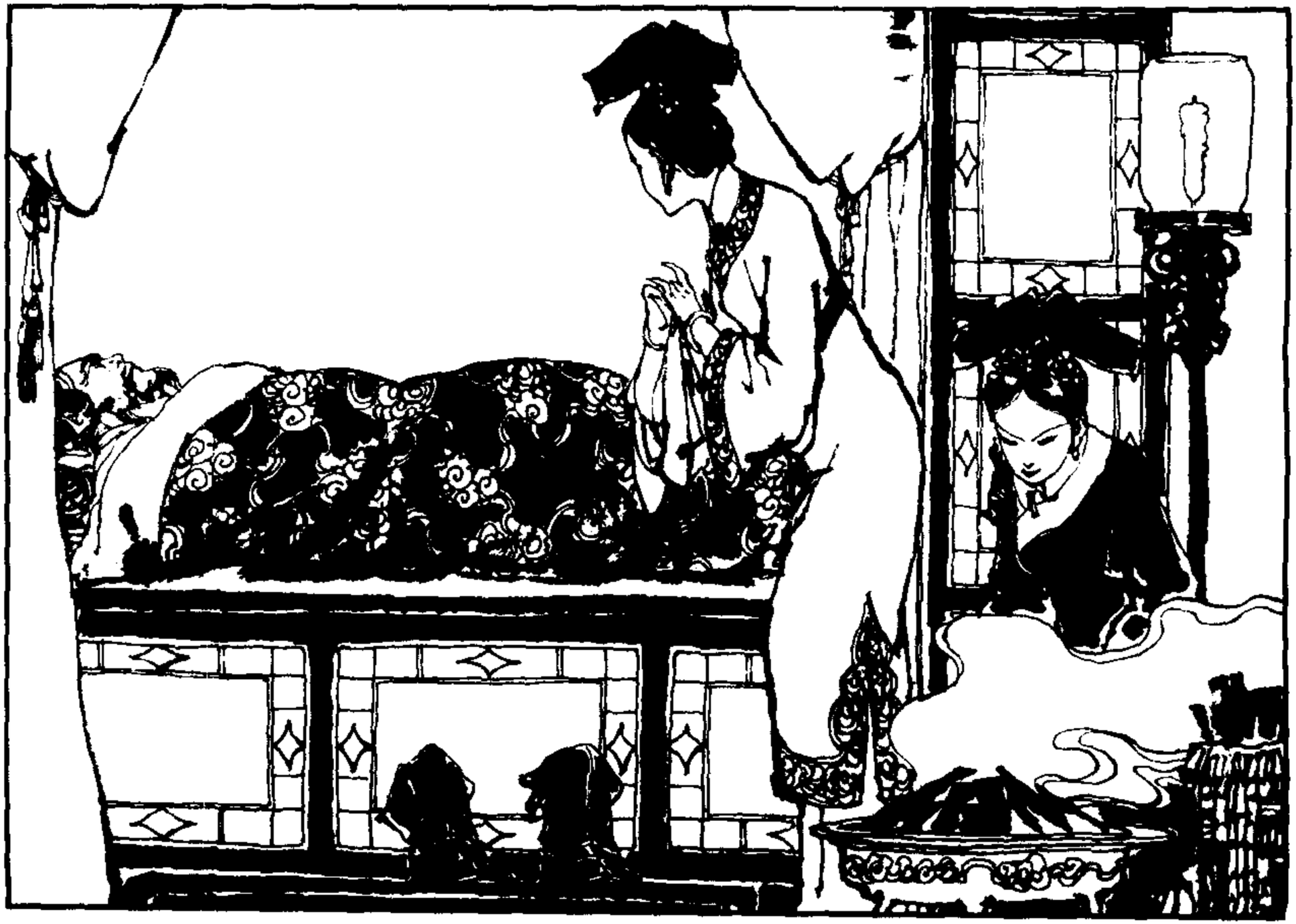

李自成·洪承畴降清

读书中文网
www.rbook.net

李自成·洪承畴降清

（七三）过了一阵，听见两个女子轻轻地走了，他才把眼睛睁开。火盆中已经加了木炭，使他感到暖烘烘的；脑中还留有她们温柔的倩影，使他心头也感到一股暖意。

读书中文网
www.rbook.net

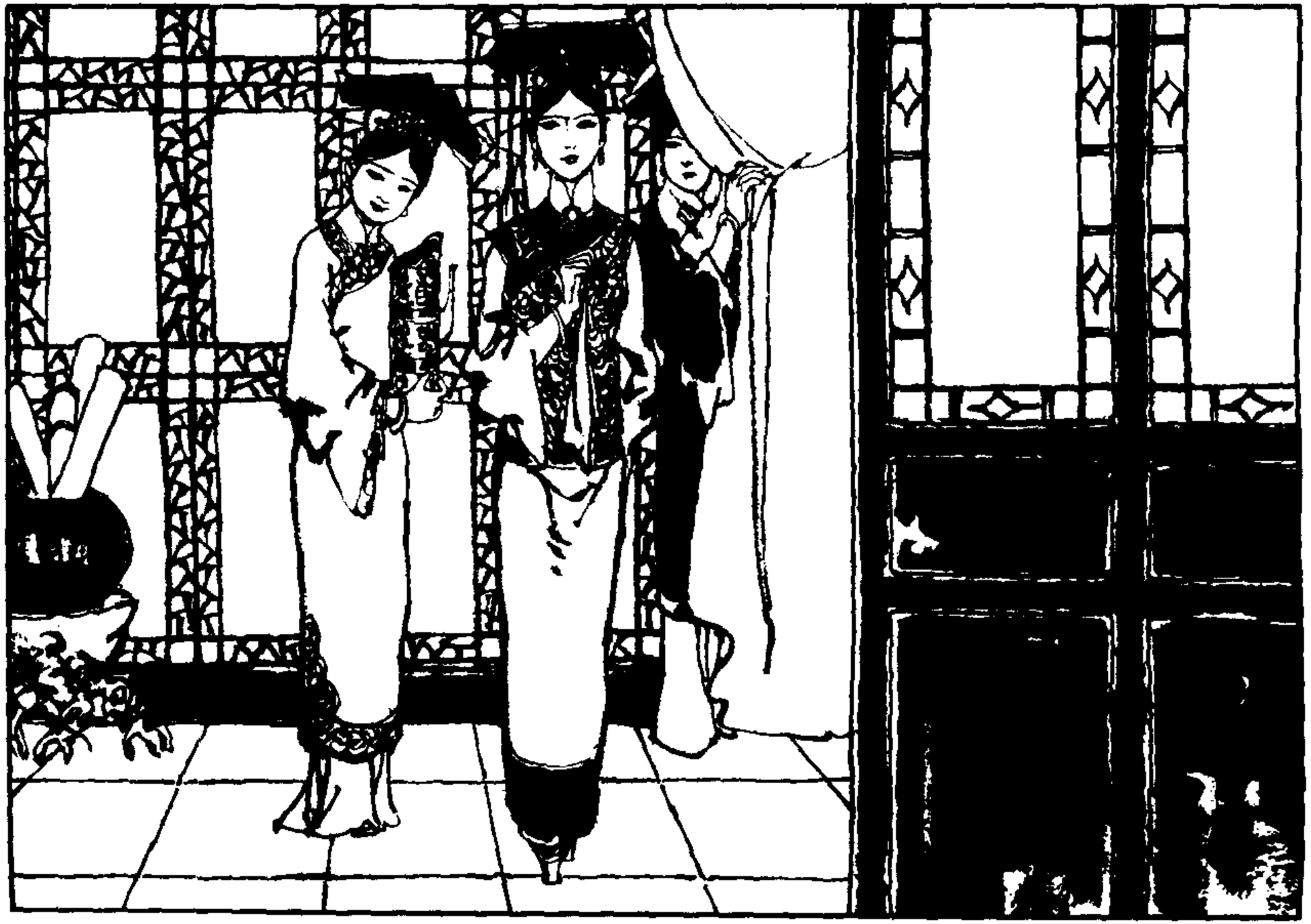

李自成·洪承畴降清

（七四）　但他想到自己再撑一二口便可成就千秋大节，就拿定主意要把再来的女人骂出屋去。忽然脚步响动，又一位貌美的满洲少妇掀帘进来。洪承畴本来准备辱骂的话竟没有出口。

读书中文网
www.rbook.net

李自成·洪承畴降清

（七五）进来的少妇虽然也是宫婢打扮，却神情高贵，用汉语说道：「先生立意为南朝皇上尽忠，令人钦敬。」她亲手将暖壶送上，「这温开水不能救先生之命，却能略减临死前痛楚，请先生喝了。」

读书中文网
www.rbook.net

李自成·洪承畴降清

（七六）洪承畴坚决不理，闭起双眼。这时，一股妇人身上散出的温馨气息扑入他的鼻孔，他心中奇怪：「这不像宫婢。她是谁？」随即告诫自己：「不要理她！别中了虏酋诡计！」

读书中文网
www.rbook.net

李自成·洪承畴降清

（七七）那富有魅力的声音又说：「先生是明国大臣，不应在糊涂中死去。我劝先生饮水数口，振作精神，做死前应做的事，使明国朝野和后世都知道先生如何为国尽节……」

读书中文网
www.rbook.net

李自成·洪承畴降清

（七八）洪承畴迟疑一下，伸出颤抖的双手接过暖壶喝了一口，立刻感到无比舒服。他又喝一口，忽然一怔，想要吐出，但确实喉干似火，终于咽下。

读书中文网
www.rbook.net

李自成·洪承畴降清

（七九）他不肯再喝。那满洲女子笑问为何，洪承畴说道：「这里有人参滋味。我不要活！」满洲女子嫣然一笑：「先生多饮数口，有了精力，方能从容就义，否则瘫软如泥，岂不被人目为胆小怕死！」

读书中文网
www.rbook.net

李自成·洪承畴降清

（八〇）洪承畴并无拒绝之意，停一停，他好像即将慷慨赴义，将人参汤一饮而尽，闭了眼睛用斩钉截铁的口气说：「我，惟求一死而已！」

读书中文网
www.rbook.net

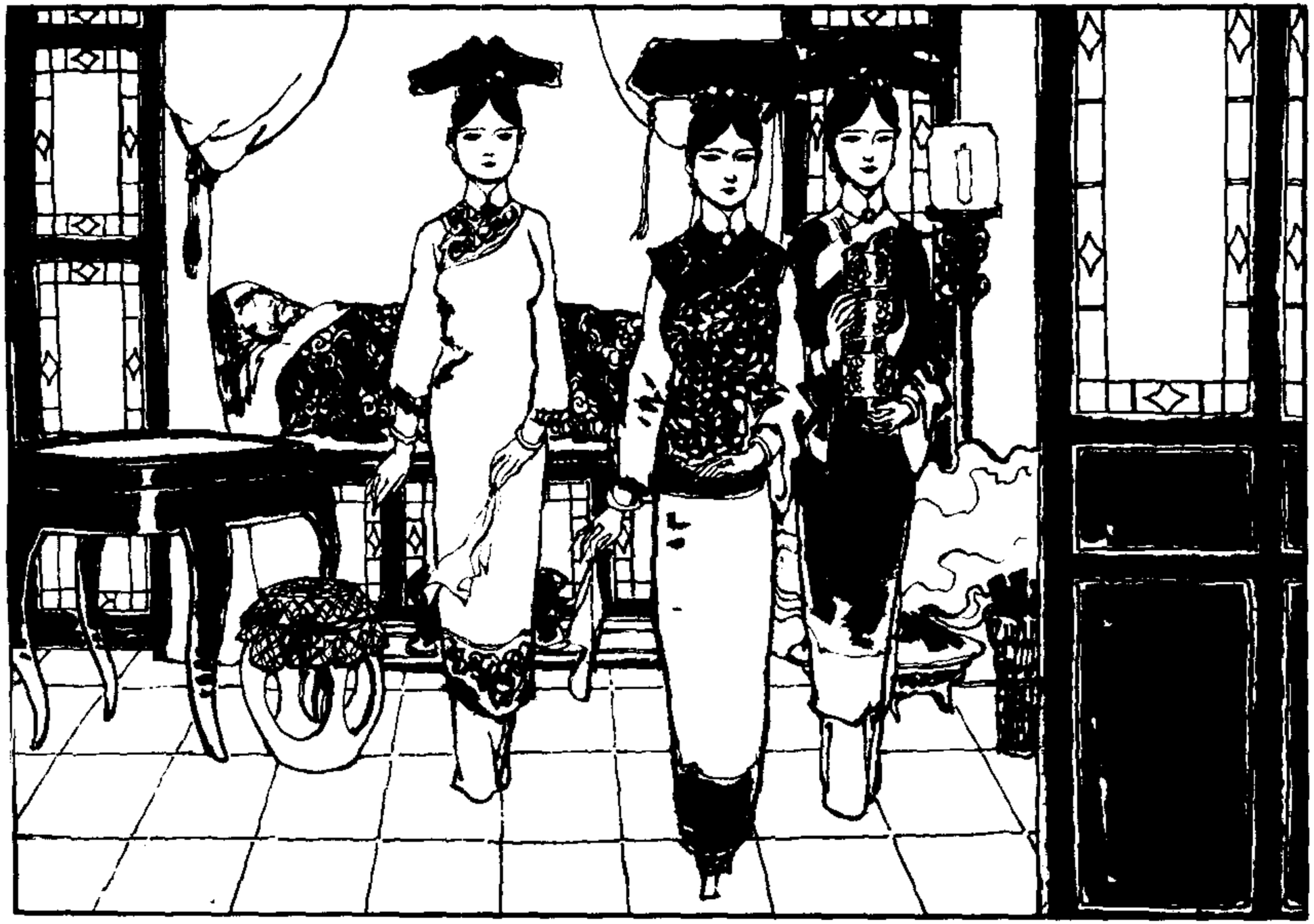

李自成·洪承畴降清

（八一）三个满洲女子转身离去。洪承畴偷眼望一望她们的背影，等她们完全走出，才将眼睛睁开，觉得床前似乎仍留下脂粉的余香未散。他似在梦中：这一位丽人是谁？

读书中文网
www.rbook.net

李自成·洪承畴降清

（八二）现在确实有了精神，他想着应该趁此刻写一首绝命诗题在墙上，只是心绪很乱，五言律句想了三句便不能续完，胡思乱想，直到倦怠时蒙眬入睡。

读书中文网
www.1book.net

（八三）申牌时分，那「丽人」又飘然而至，含着似有似无的微笑道：「憨王陛下明日就要见你，先生或生或死即见分晓，请再饮几口参汤。」洪承畴一言不发，捧过暖壶一饮而尽。

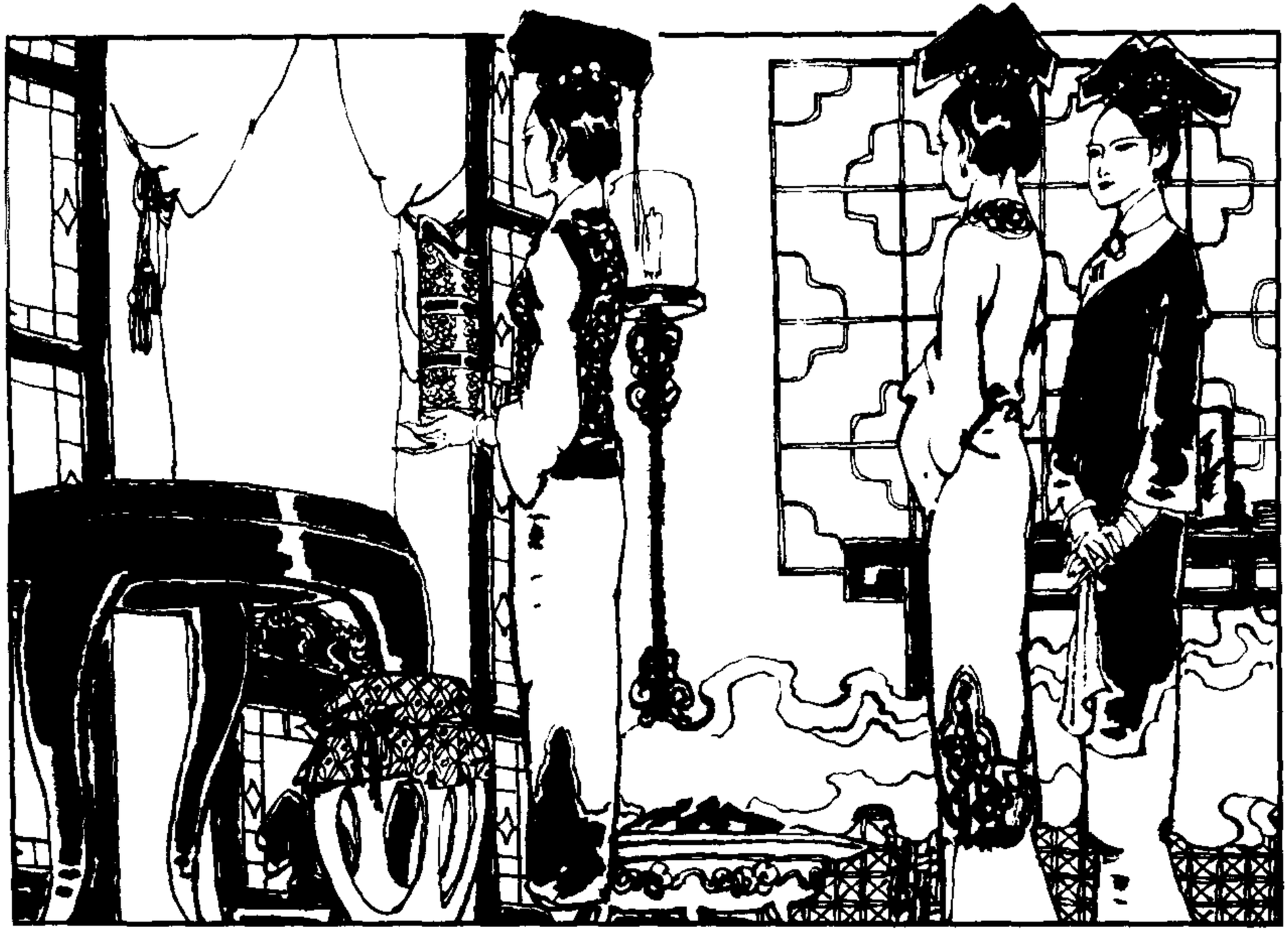

李自成·洪承畴降清

读书中文网
www.rbook.net

（八四）满洲少妇感到满意，轻声问道：「憨王陛下实在不愿先生死去。先生有话要我说么？」洪承畴回道：「别无他言，惟等一死。」她点点头：「既然如此，我以后不再来了。」

李自成·洪承畴降清

读书中文网
www.rbook.net

李自成·洪承畴降清

（八五）洪承畴忙问：「你是何人？」那女子回答：「你不必多问，这对你没有好处。我走后，将从汉军旗中来一个奴才服侍你，直到先生为南朝尽节。」洪承畴望着这个神气高贵的女子，越发觉得奇怪。

读书中文网
www.rbook.net

（八六）经此一度绝食，又赖参汤救命，他希望活下去的念头忽然兴起，但又不能不想着为大臣的千秋名节，以及老母和家人今后情况。正心乱如麻，忽闻门帘响动，一个面貌佼好的童仆走了进来。

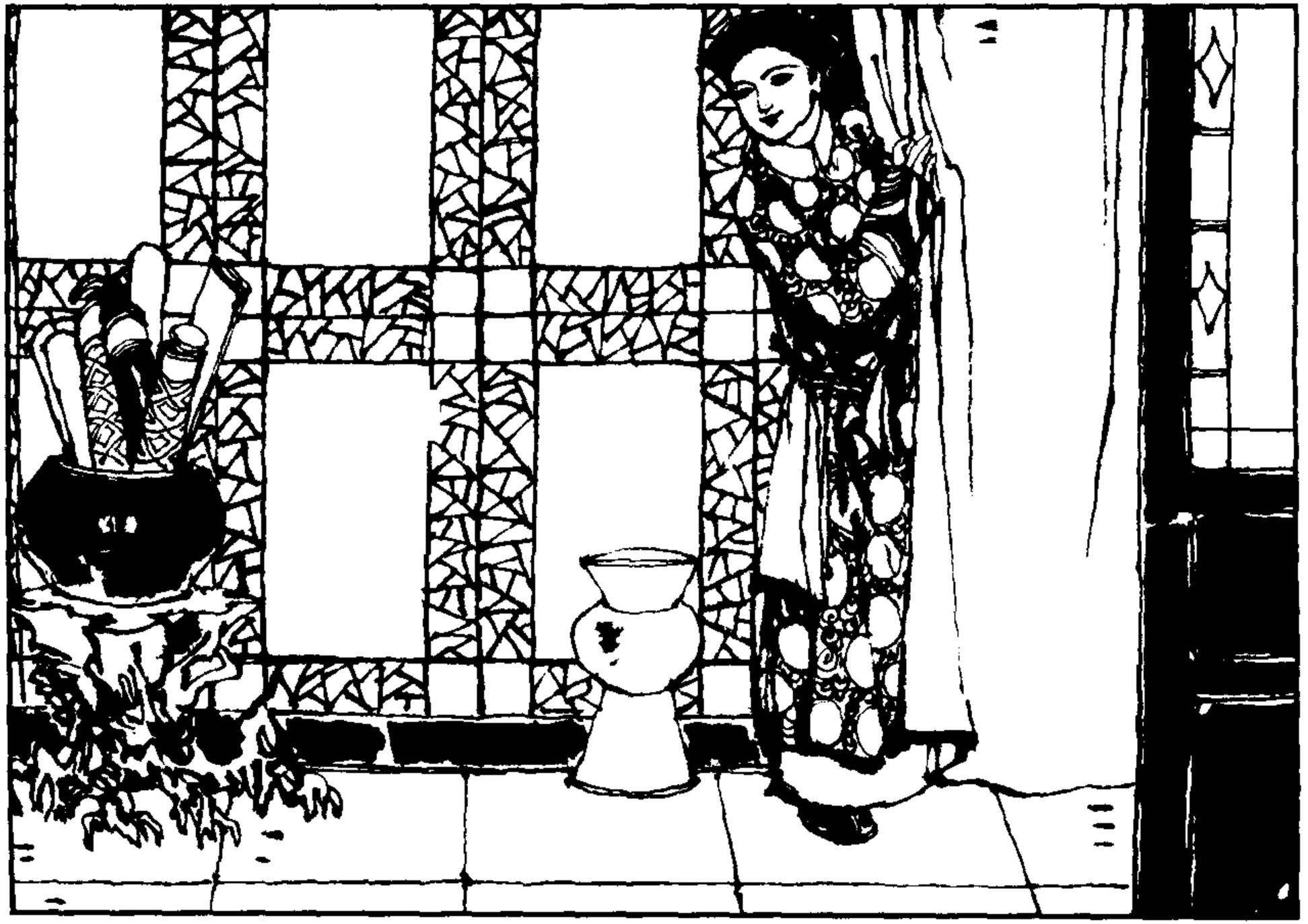

李自成·洪承畴降清

读书中文网
www.rbook.net

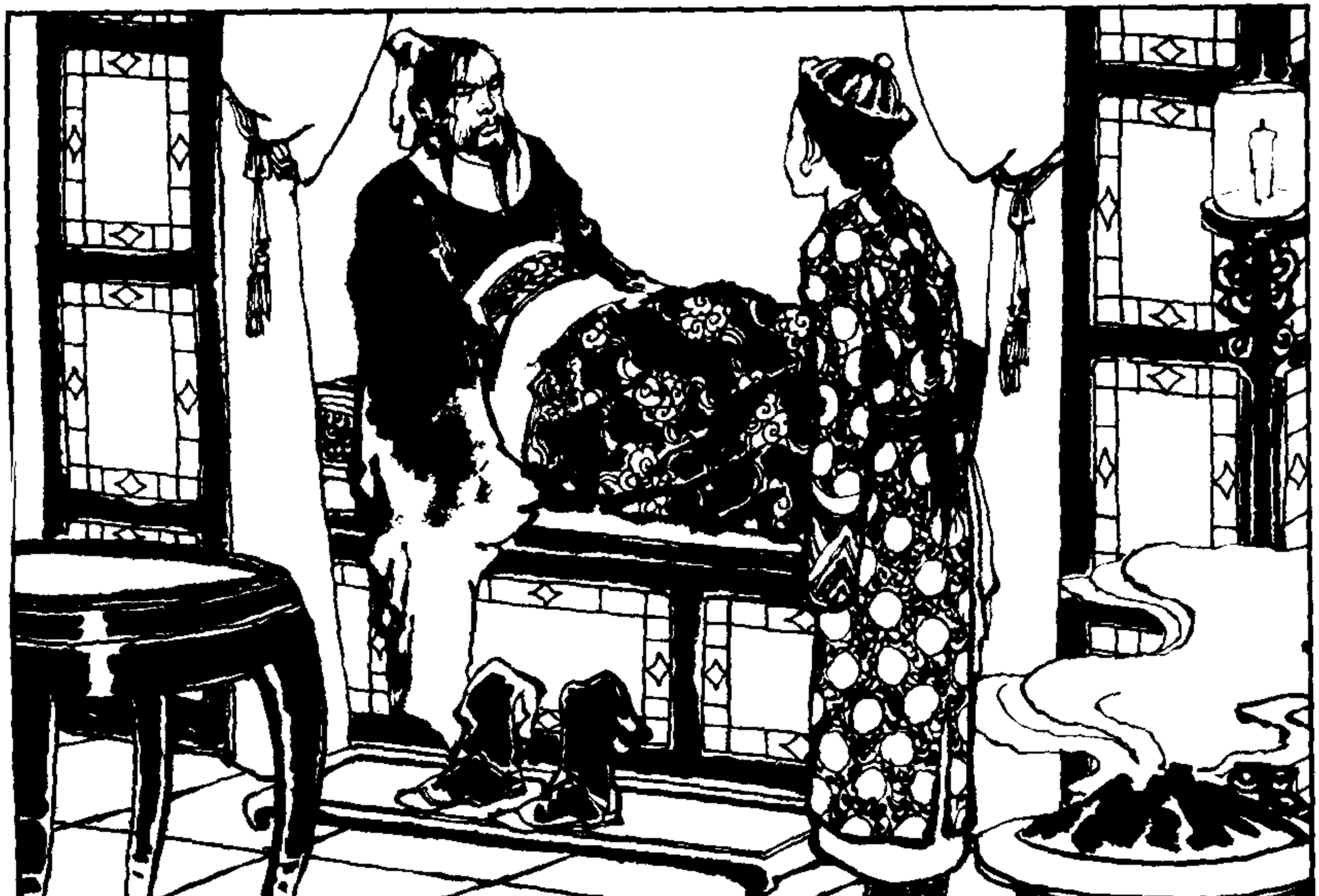

李自成·洪承畴降清

（八七）这后生眉目清秀，洪承畴不由想起去年死于乱军中的娈童玉儿，便问：「你是唱戏的？来此何事？」后生答道：「小人自幼在济南德王府学戏，后被掳来盛京，现由这里挑选来服侍老爷。」

读书中文网
www.rbook.net

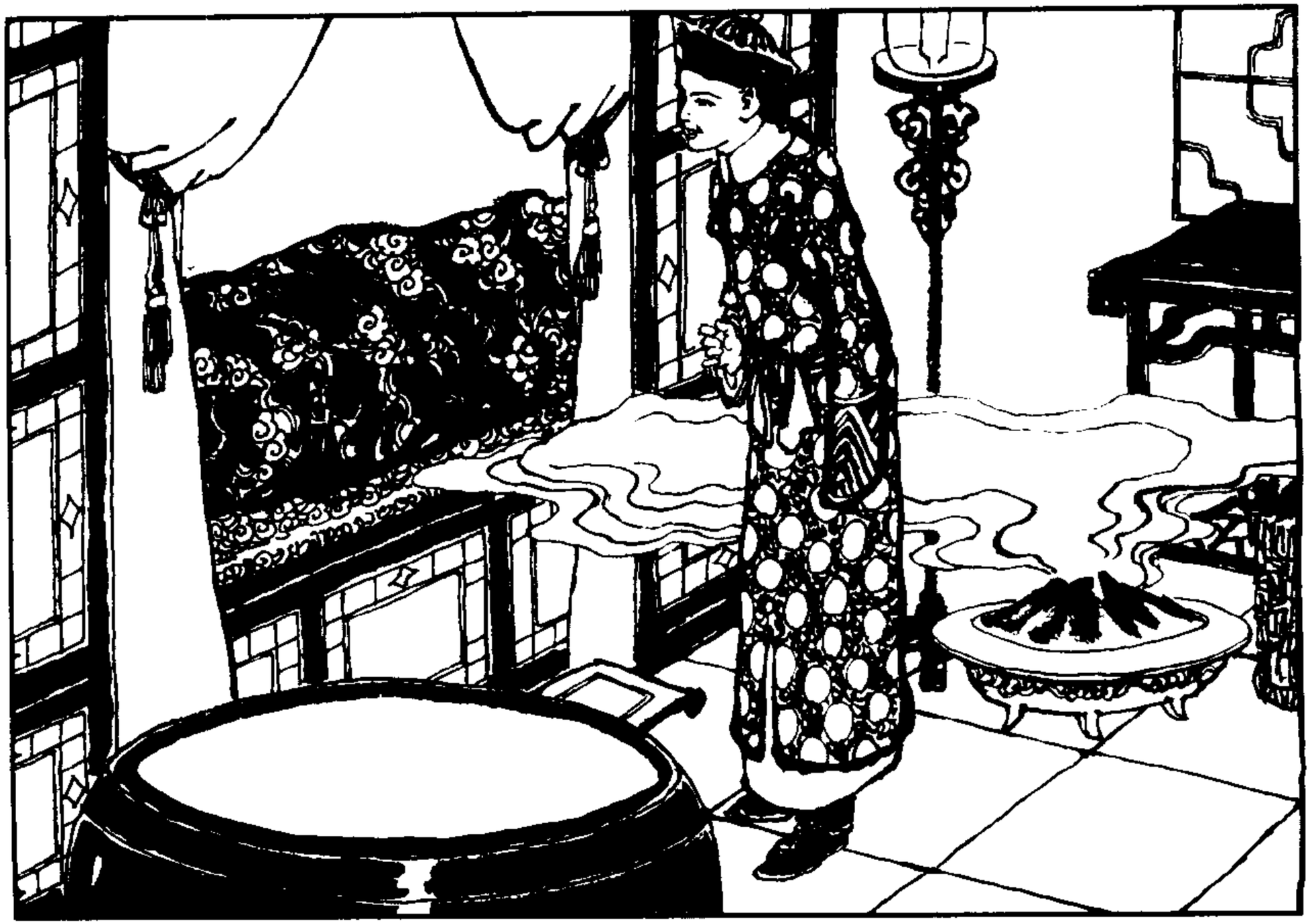

李自成·洪承畴降清

（八八）洪承畴认为自己用不着仆人。后生道：「老爷纵然明日尽节，今日也得有奴仆照料才行。像老爷这样蓬头垢面，也不是南朝大臣体统。奴才先替大人梳一梳头如何？」

读书中文网
www.1book.net

李自成·洪承畴降清

（八九）洪承畴的头皮早已痒得难耐，他说：「梳一梳也好。倘若明日能得一死，我还要整冠南向，拜辞我君。你叫什么名字？」后生回答：「小人贱姓白，名如玉。」洪承畴「啊」了一声，心上一阵怅惘。

读书中文网
www.rbook.net

（九〇）如玉取来梳洗用具，替洪承畴篦头，篦下来许多皮屑、虱子、虮子。每篦一下，都使洪承畴产生快感，他心中暗想：倘若不死，长留敌国，消磨余年，未尝不可。

李自成·洪承畴降清

读书中文网
www.rbook.net

李自成・洪承畴降清

（九二）忽又在心中自责：「我是大明重臣，明日见了虏酋，惟死而已，不当更有他想。」如玉替他篦过头后，又取来一盆温水，侍候他洗净脸和脖颈上的积垢。

读书中文网
www.rbook.net

（九二）一种清爽之感，透入洪承畴的心脾。如玉又服侍他换去沾有亲兵血迹的脏衣，并说今晚侍候他洗一个澡。洪承畴没有作声，只是觉得这仆人的温柔体贴不下玉儿。

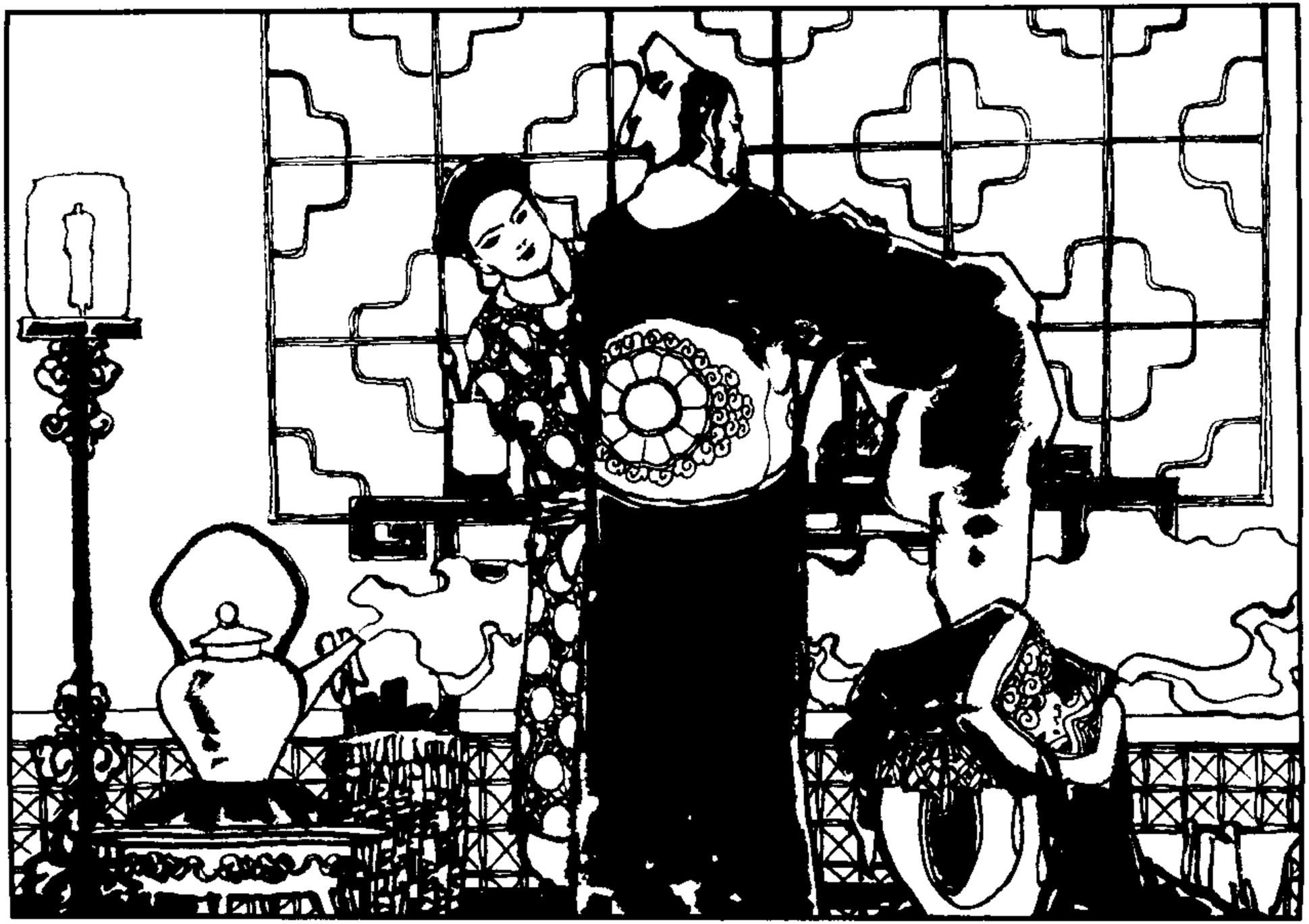

李自成·洪承畴降清

读书中文网
www.rbook.net

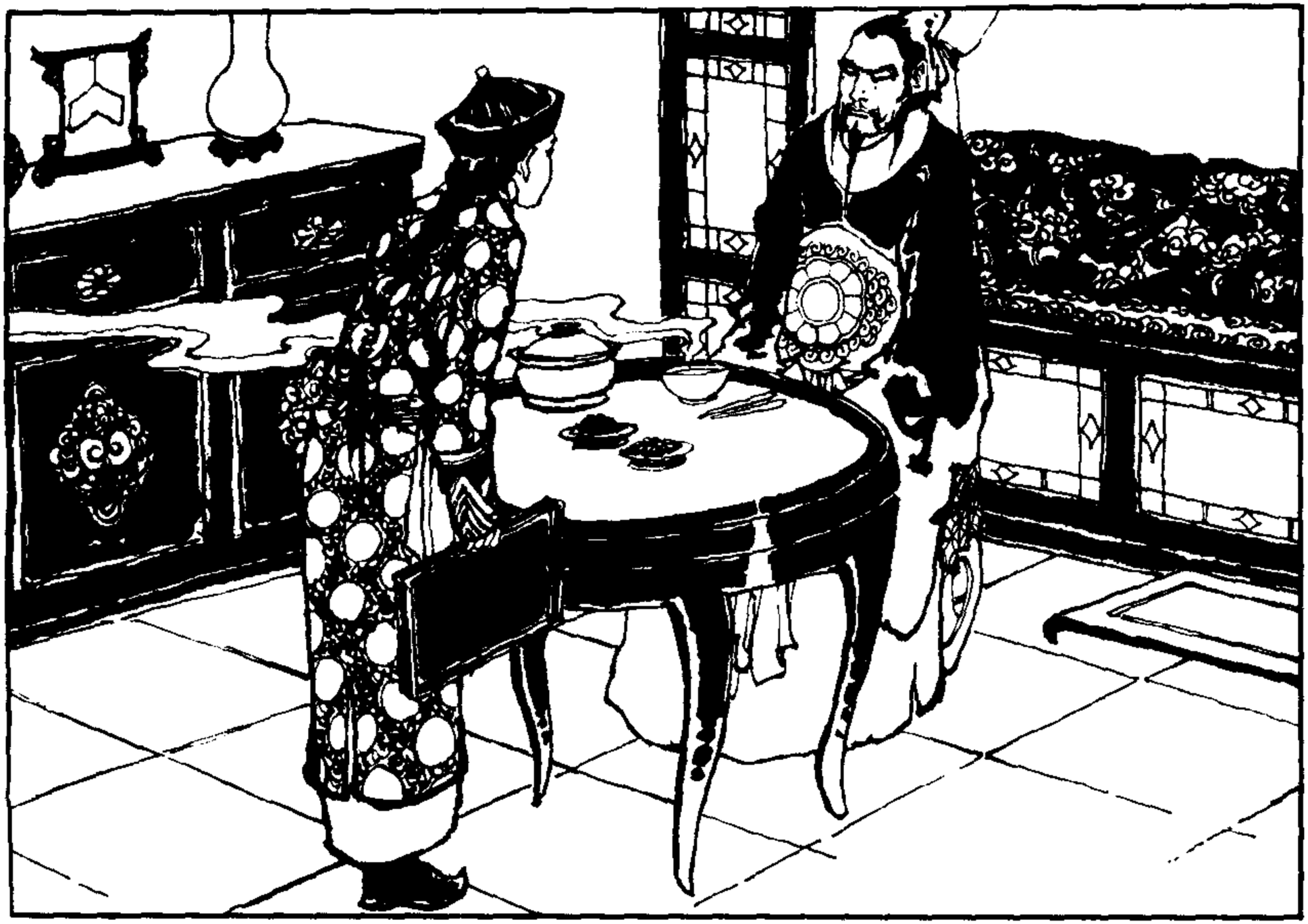

李自成·洪承畴降清

（九三）过一会儿，如玉将晚饭端来，是用朝鲜上等大米煮的稀饭，另有两样清素小菜。洪承畴略一犹豫，想着明日还要应付虏酋，便端起碗吃了起来……

读书中文网
www.rbook.net

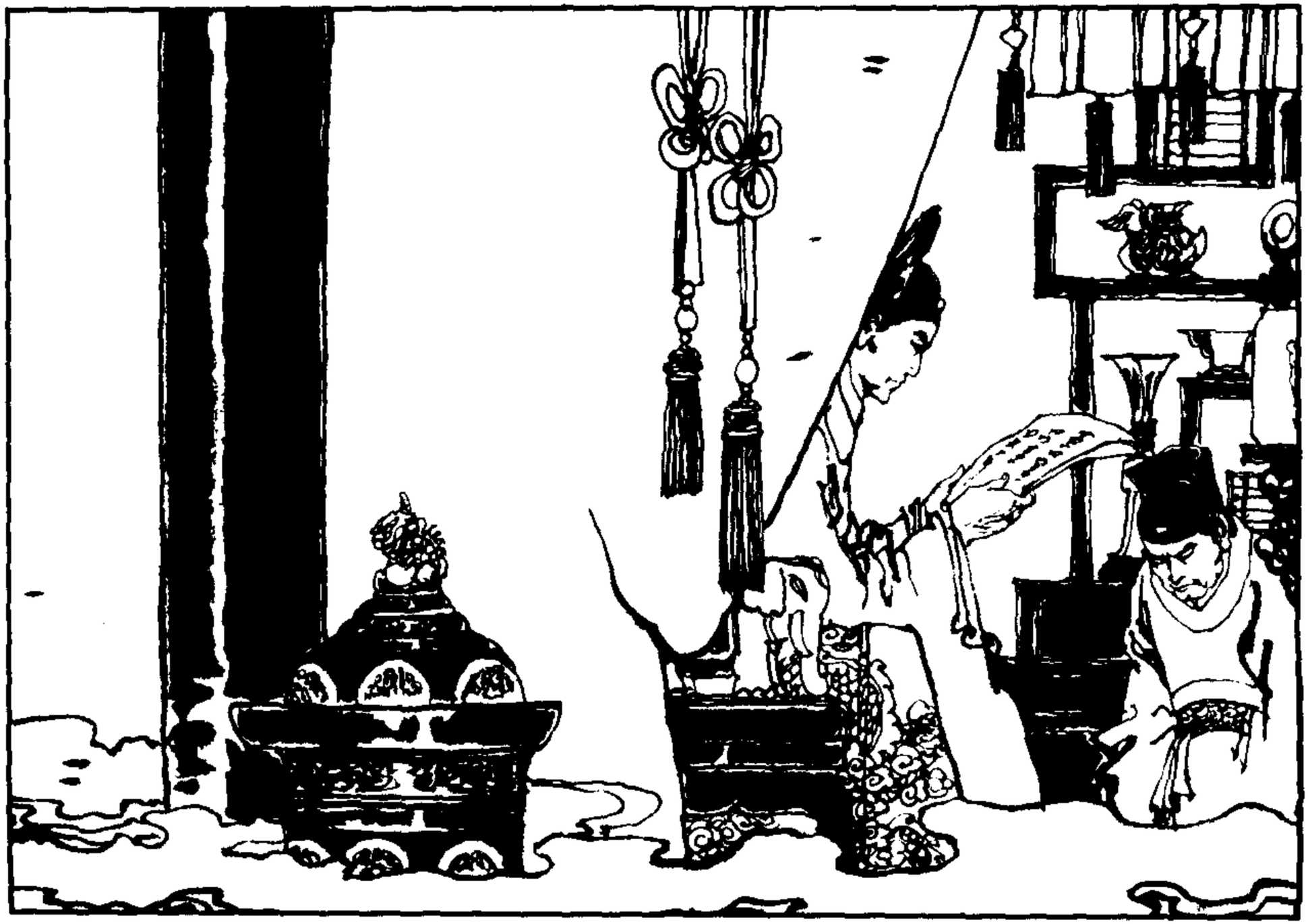

李自成·洪承畴降清

（九四）自松山失守以来，北京朝野一直关心着洪承畴的下落，有的说他死于乱军中；有的说他被俘，已解往沈阳。到了四月下旬，崇祯接获高起潜密奏，说洪承畴确实自缢未遂，继以绝食，死于沈阳。

读书中文网
www.rbook.net

李自成·洪承畴降清

（九五）京师士民街谈巷议，都觉洪承畴是一位为国尽节的大忠臣。朝廷之上赞言纷纷，连平日弹劾过他的言官也说：「古人云盖棺论定。洪亨九（洪承畴号『亨九』）大节无亏，可谓死得其所！」

读书中文网
www.rbook.net

（九六）崇祯考虑洪承畴实为忠烈之臣，应予褒奖。他召陈新甲商量此事，话题却又转到内忧外患方面，说：「目前流贼未灭，中原糜烂，闯贼大有再攻汴梁之势；虏势方张，内外交困，如之奈何！」

李自成·洪承畴降清

读书中文网
www.rbook.net

李自成·洪承畴降清

（九七）陈新甲叩头说：「局势演变至今，只能对东虏暂时议抚，使朝廷全力剿灭闯贼。舍此别无善策。马绍愉已去沈阳，必能折冲虏廷，不辱使命。」崇祯表示，只要损失不多，不妨速定成议，呈他裁定。

读书中文网
www.rbook.net

李自成·洪承畴降清

（九八）几天以后，礼部关于洪承畴的各项褒忠荣典已经题奏皇帝，奉旨火速赶办。荣典包括赐谥忠烈，赠太子太保，赐祭九坛，在京城和洪的家乡立「昭忠祠」等。

读书中文网
www.rbook.net

李自成·洪承畴降清

（九九）京城祠堂建在正阳门，正日夜动工；另在朝阳门外东岳庙附近搭起祭棚，临东关大路用松柏枝和素纸花扎一牌坊，中门御道用黄沙铺地，备皇帝亲来致祭。

读书中文网
www.rbook.net

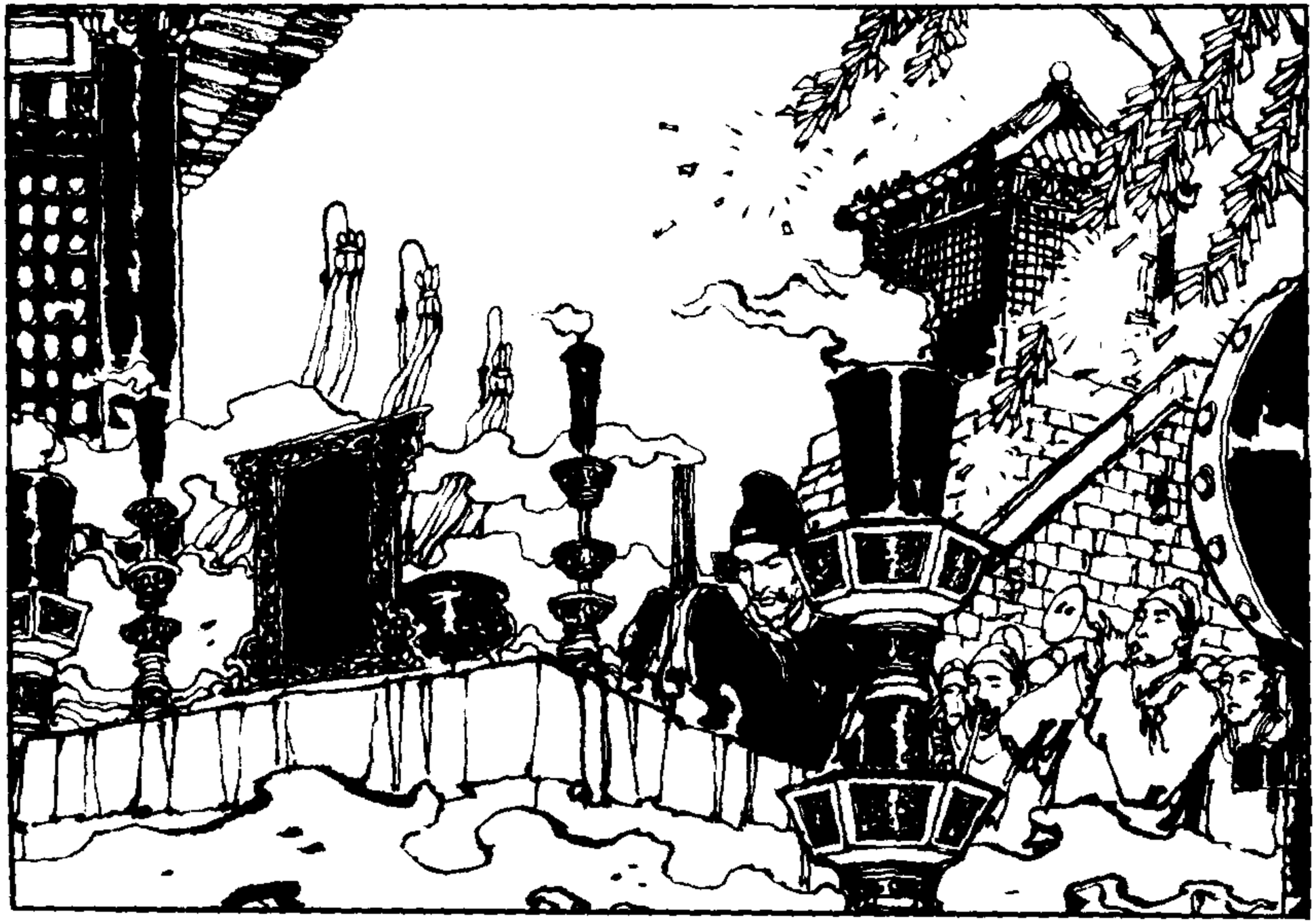

李自成·洪承畴降清

（一〇〇）五月初四是昭忠祠正厅上梁的黄道吉日。上午巳时正，正阳门东月城放了一阵鞭炮，由工部营缮司官员上香，跪读上梁文，然后焚化。尽管有兵丁弹压，看的人还是将路边围得水泄不通。

读书中文网
www.rbook.net

（一〇一）昭忠祠上梁时，崇祯在平台召见兵、户、工、礼各部尚书。他先向陈新甲问道：「近两月闯贼连破豫中、豫东许多州县，风闻就要围攻开封。卿部有何援剿之策？」

李自成·洪承畴降清

读书中文网
www.rbook.net

李自成·洪承畴降清

（一〇二）陈新甲叩头说：「臣已檄催丁启睿、杨文岳领左良玉等总兵，约二十万之众，合力援剿。」崇祯仍不放心：「倘援剿不利，还有兵可调么？」陈新甲说：「目前兵、饷两缺，实在无兵可调。」

读书中文网
www.rbook.net

（一〇三）崇祯转向新任户部尚书傅淑训问道：「筹饷事急，卿部有何善策？」傅淑训战战兢兢地回答：「目前处处灾荒，处处战乱，处处请赈、请饷……」崇祯厌烦，不愿再听下去。

李自成·洪承畴降清

读书中文网
www.rbook.net

李自成·洪承畴降清

（一〇四）他问工部尚书刘遵宪，为洪承畴设祭的地方是否布置就绪。刘遵宪回称已完全就绪。崇祯转向礼部尚书：「明日开祭，烦卿代朕前去。数日之后，朕必亲临致祭……」

读书中文网
www.rbook.net

李自成·洪承畴降清

（一〇五）一提起洪承畴的殉国，崇祯便喉头壅塞，停了片刻，接着说：「年余以来，迭陷名城，连丧大臣，上天降罚，罪在朕躬。身为一国之主，没有救得承畴，致有今日……」他突然热泪奔流，泣不成声。

读书中文网
www.rbook.net

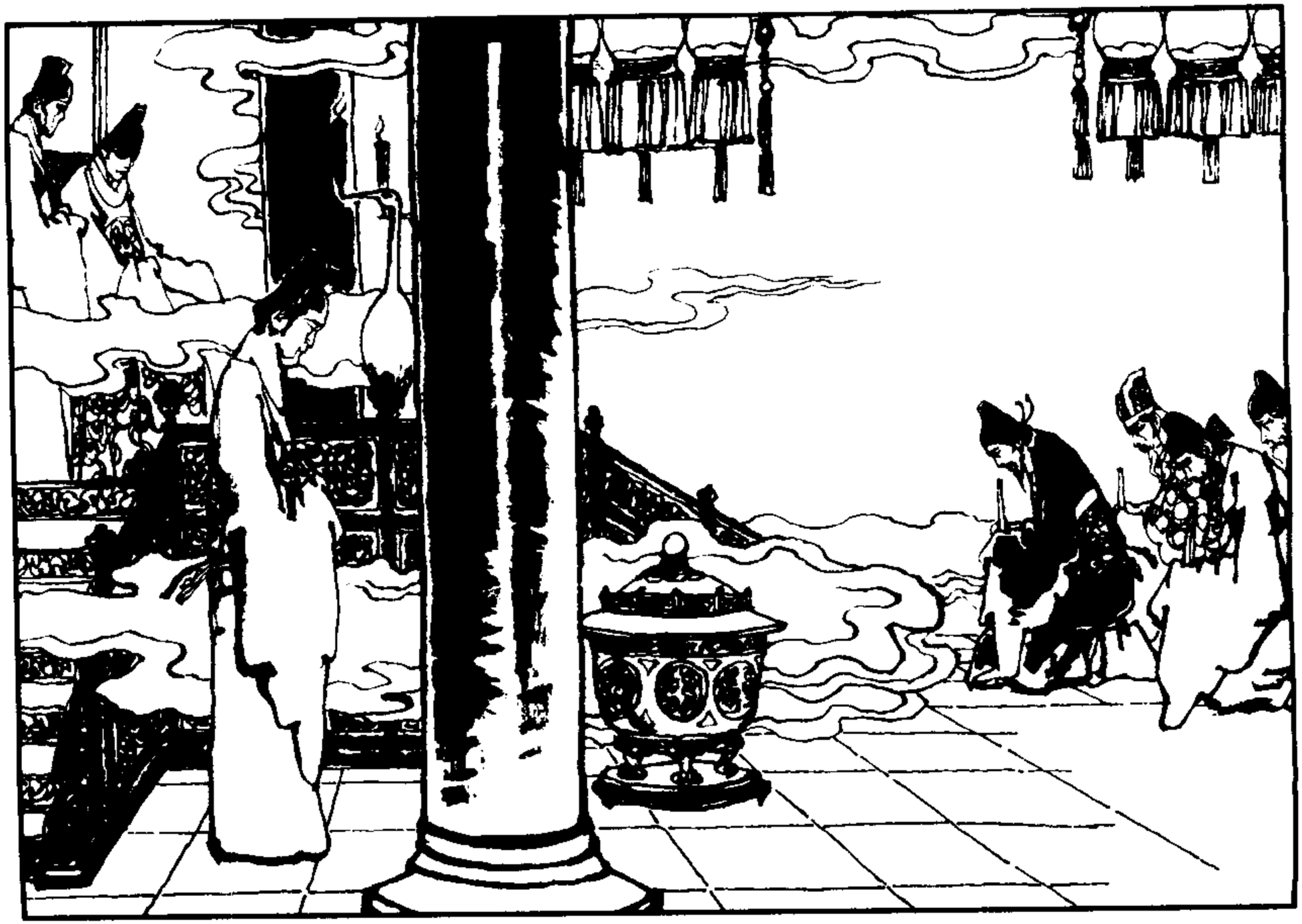

李自成·洪承畴降清

（一〇六）过了一阵，崇祯揩干眼泪，表示要为洪承畴亲拟祭文，以示殊恩。陈新甲等赶快同声称颂：「陛下为忠臣亲拟祭文，必能使天下忠君爱国志士咸受鼓舞。」崇祯起驾回宫。

读书中文网
www.1book.net

（一〇七）下午，崇祯亲自动笔写祭文。晚饭后东厂提督太监曹化淳进宫，向他密禀朝臣阴私，并将洪承畴家中刻印《洪公行状》在京城散发极广等情，一一禀奏。

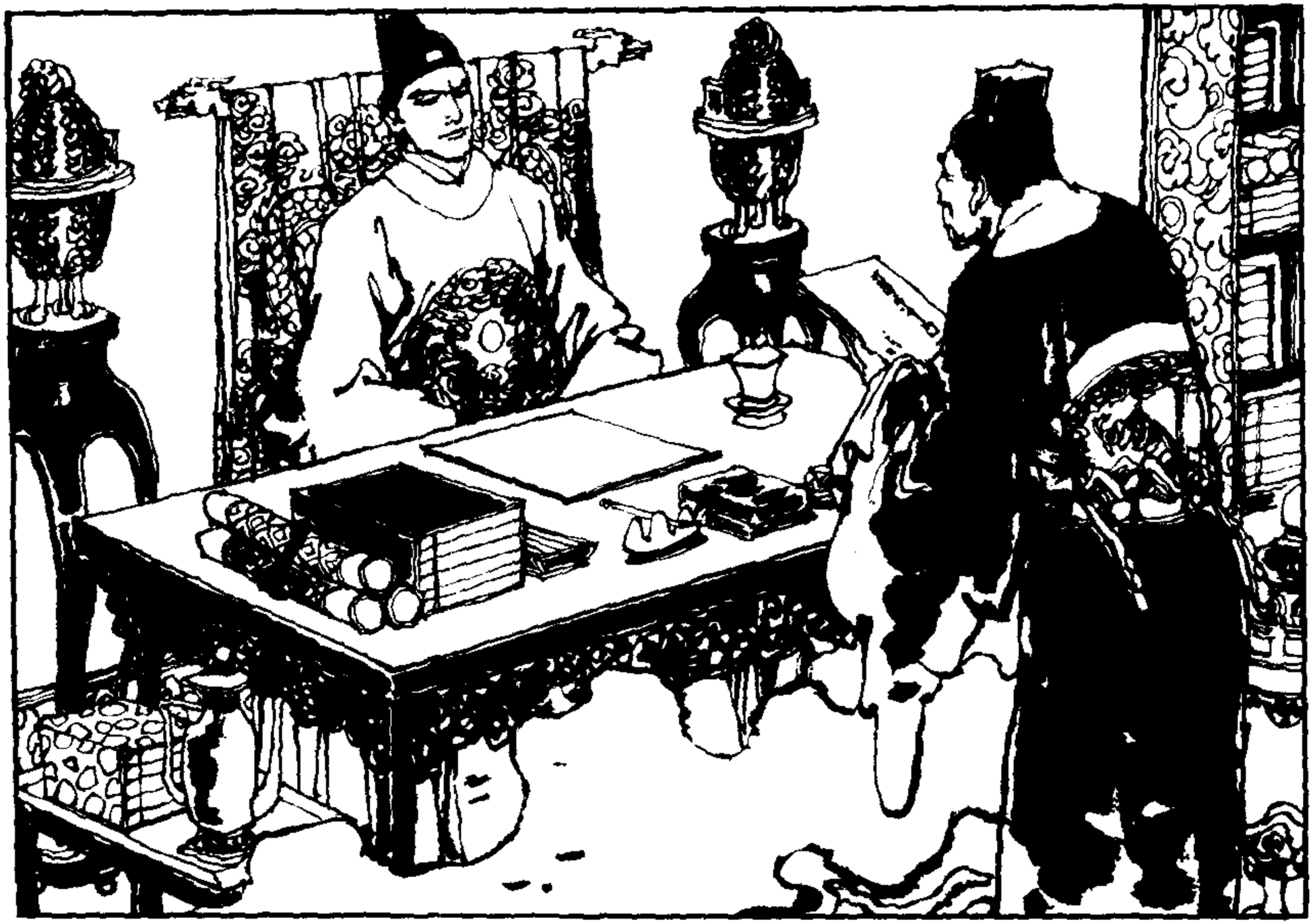

李自成·洪承畴降清

读书中文网
www.rbook.net

李自成·洪承畴降清

（一〇八）曹化淳还说，京师臣民因皇上将亲临东郊致祭，人人为之感动，都说有这样圣君，故有洪承畴那样忠臣。崇祯平时自认为是英明之主，对曹化淳并不完全相信，惟独把今晚密奏句句信以为真。

读书中文网
www.rbook.net

（一〇九）深夜，崇祯在乾清宫改定祭文，低声反复诵读。读至洪承畴巷战被俘、绝食而死一节，虽然都是采摘洪家自刻行状，他还是深为感动，满怀酸痛，泣不成声。

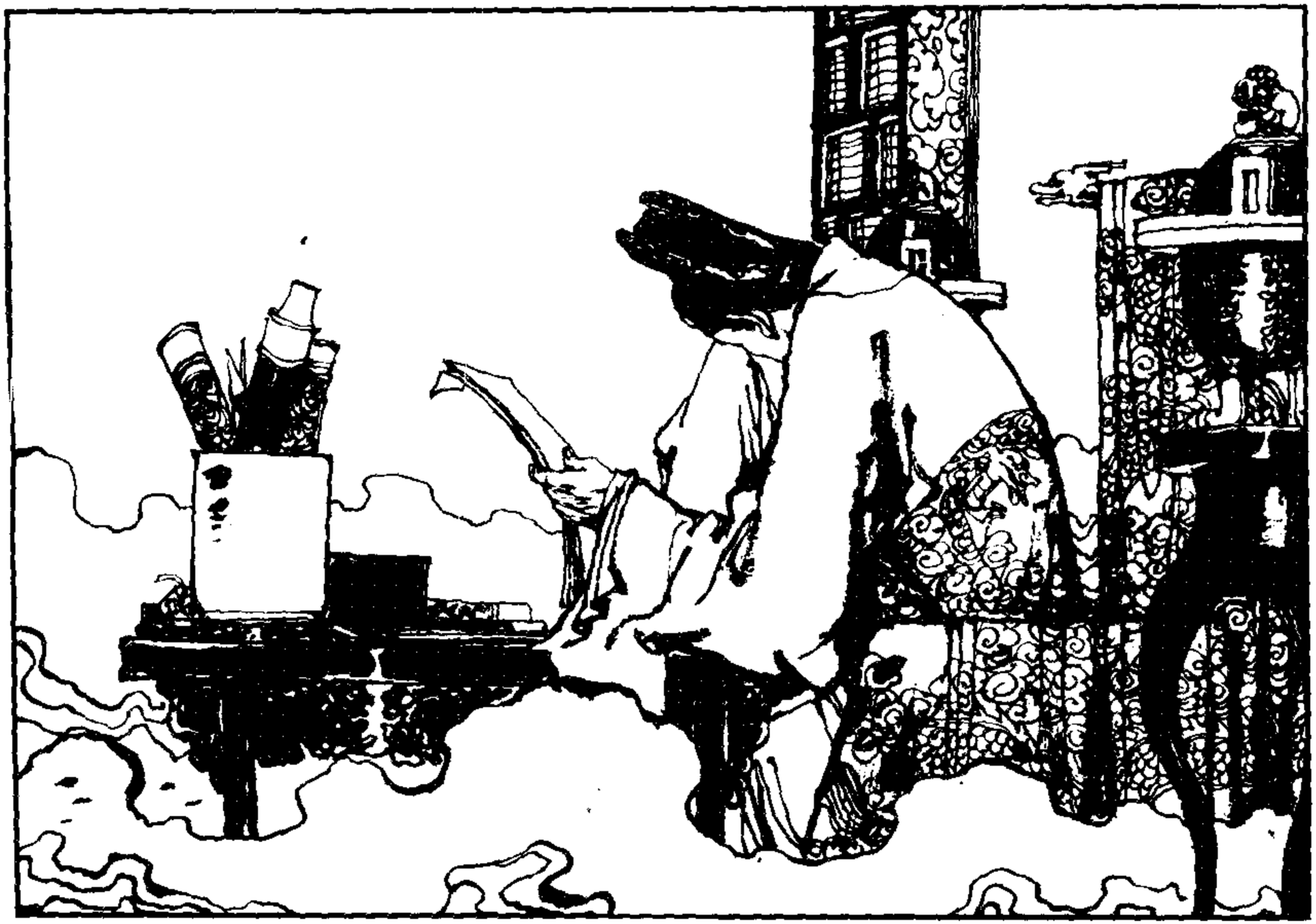

李自成·洪承畴降清

读书中文网
www.rbook.net

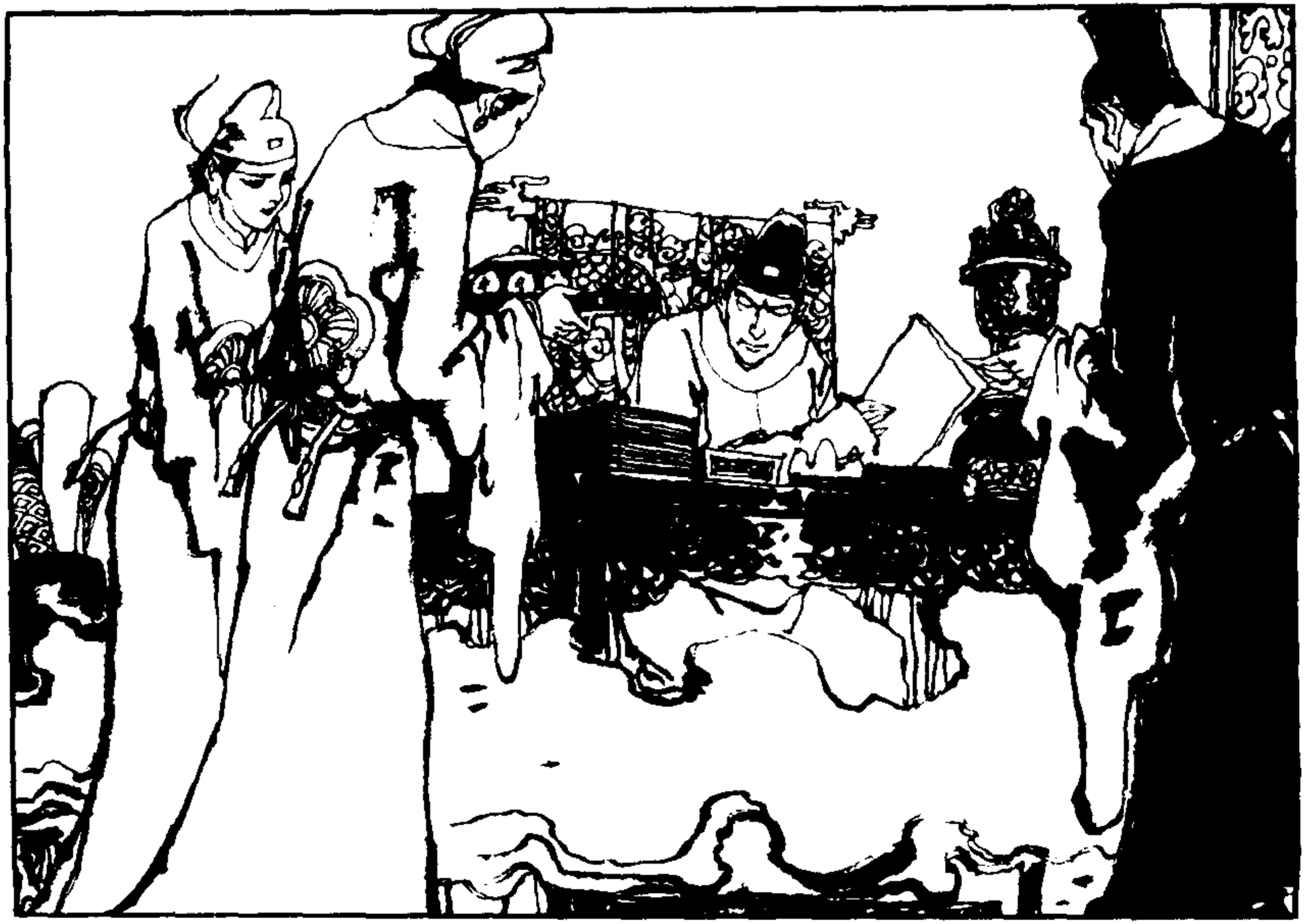

李自成·洪承畴降清

（一一〇）玄武门鼓打三更，宫女送上银耳汤、虎眼窝丝糖，请他用过点心就休息。崇祯吩咐将祭文送司礼监值房连夜誊缮，天明送交礼部。他喝了银耳汤，便去养德斋就寝。

读书中文网
www.rbook.net

（一一一）在盛京，皇太极等到洪承畴进食的第二天，命范文程到三官庙中看他。范文程跟洪承畴谈了许多关于古今成败的道理，说明明朝种种弊政，必然日趋衰亡，劝他投降。洪承畴只说他惟求速死。

李自成·洪承畴降清

读书中文网
www.rbook.net

（一一二）为着保持大臣体统，洪承畴对范文程来时不迎，去时不送。范文程对他的傲慢无礼虽不计较，但心中很不舒服。

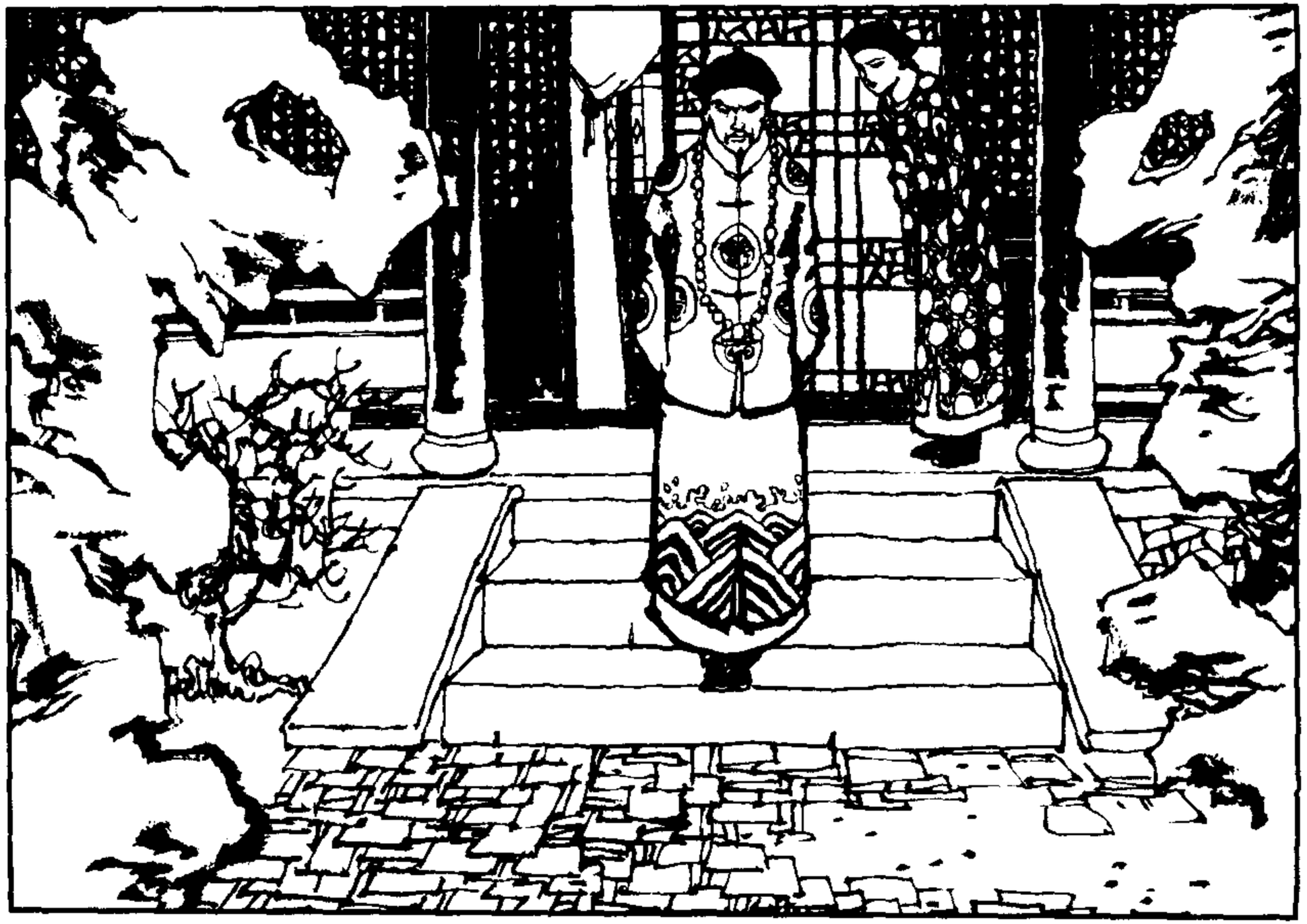

李自成·洪承畴降清

读书中文网
www.rbook.net

李自成·洪承畴降清

（一一三）他向皇太极面奏劝降结果。皇太极担心洪承畴仍会设法自尽，范文程回禀道：「请陛下放心。以臣看来，洪承畴不会死了。以后不必看守很严，让他自由自在好了。」

读书中文网
www.rbook.net

李自成·洪承畴降清

（一一四）皇太极问何以知道洪不会自尽，范文程说道：「洪被俘后确有求死之心。昨晚稍进饮食，即重有生活之意。今日臣见他将袍袖上灰尘细心弹去，其爱惜衣物如此，岂有不自惜性命之理？」

读书中文网
www.rbook.net

（一一五）皇太极哈哈大笑：「好，这话很是！」他想一想，甚有把握地说：「洪承畴一定会降，但不要逼他太紧，不要催他剃头。缓些日子不妨。」

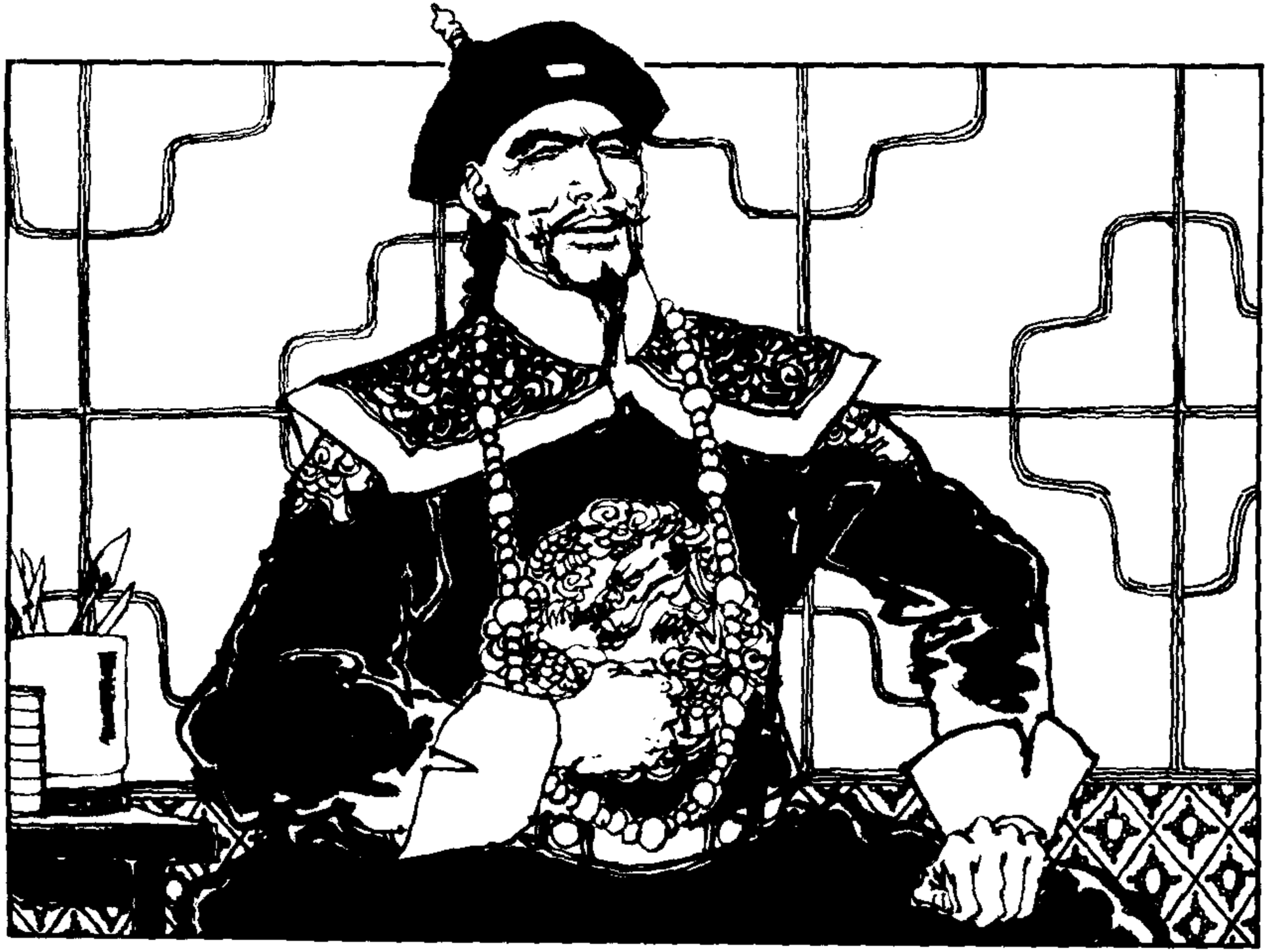

李自成·洪承畴降清

读书中文网
www.rbook.net

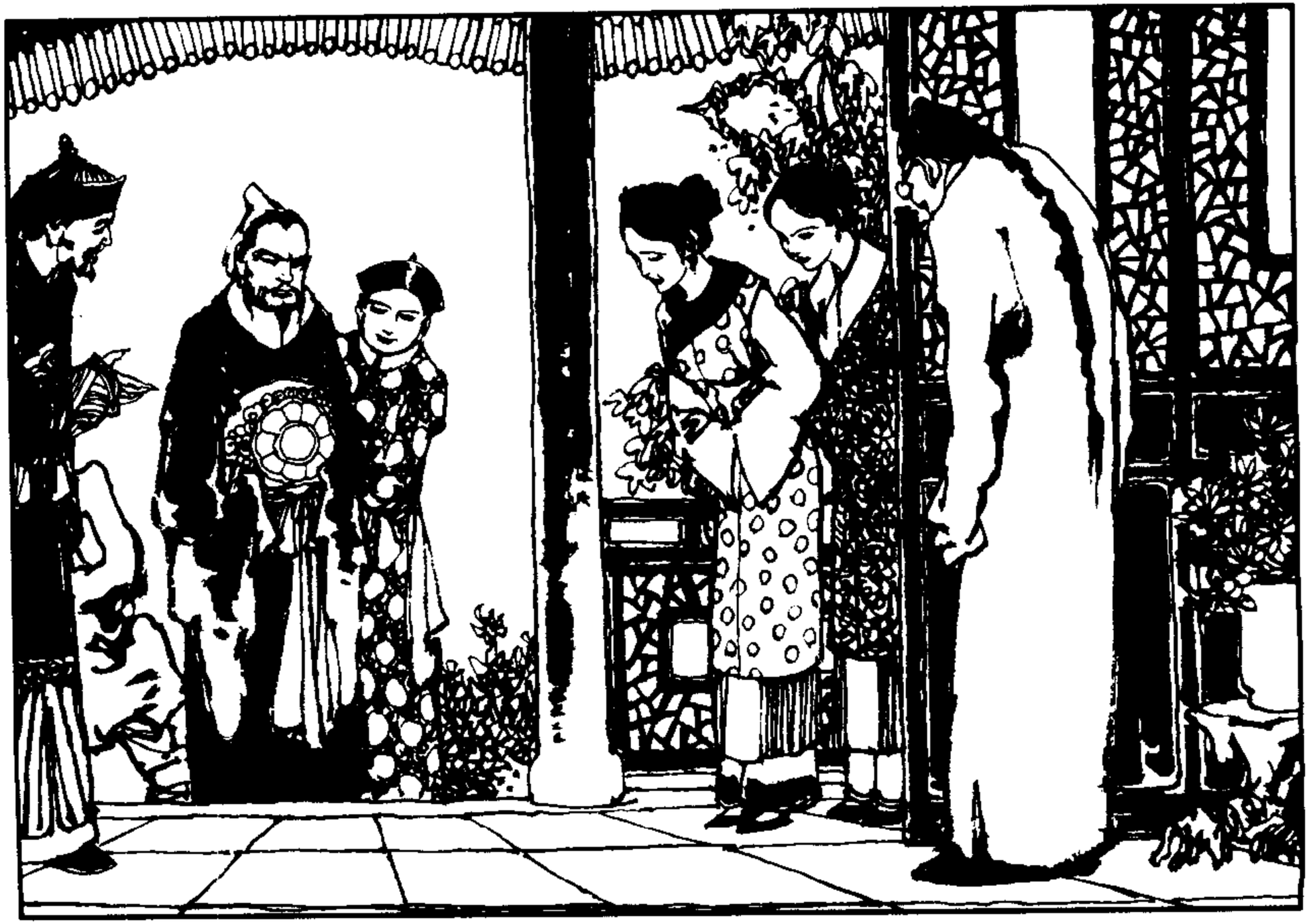

李自成·洪承畴降清

（一一六）几天以后，洪承畴确无自尽行动。皇太极就给他安置到有两进院落的宅子里，除温柔体贴、使他颇感称心的佼仆白如玉外，又给他派来了马夫、厨师，男女仆佣。一切开销，都不用他操心。

读书中文网
www.tbook.net

李自成·洪承畴降清

（一一七）日常也有官员前来看他，但他因身份未定，避免回拜。有时他想起亲人、故国，心中惭愧辛酸，但在来访的满洲臣僚面前，则力避忧戚外露。

读书中文网
www.rbook.net

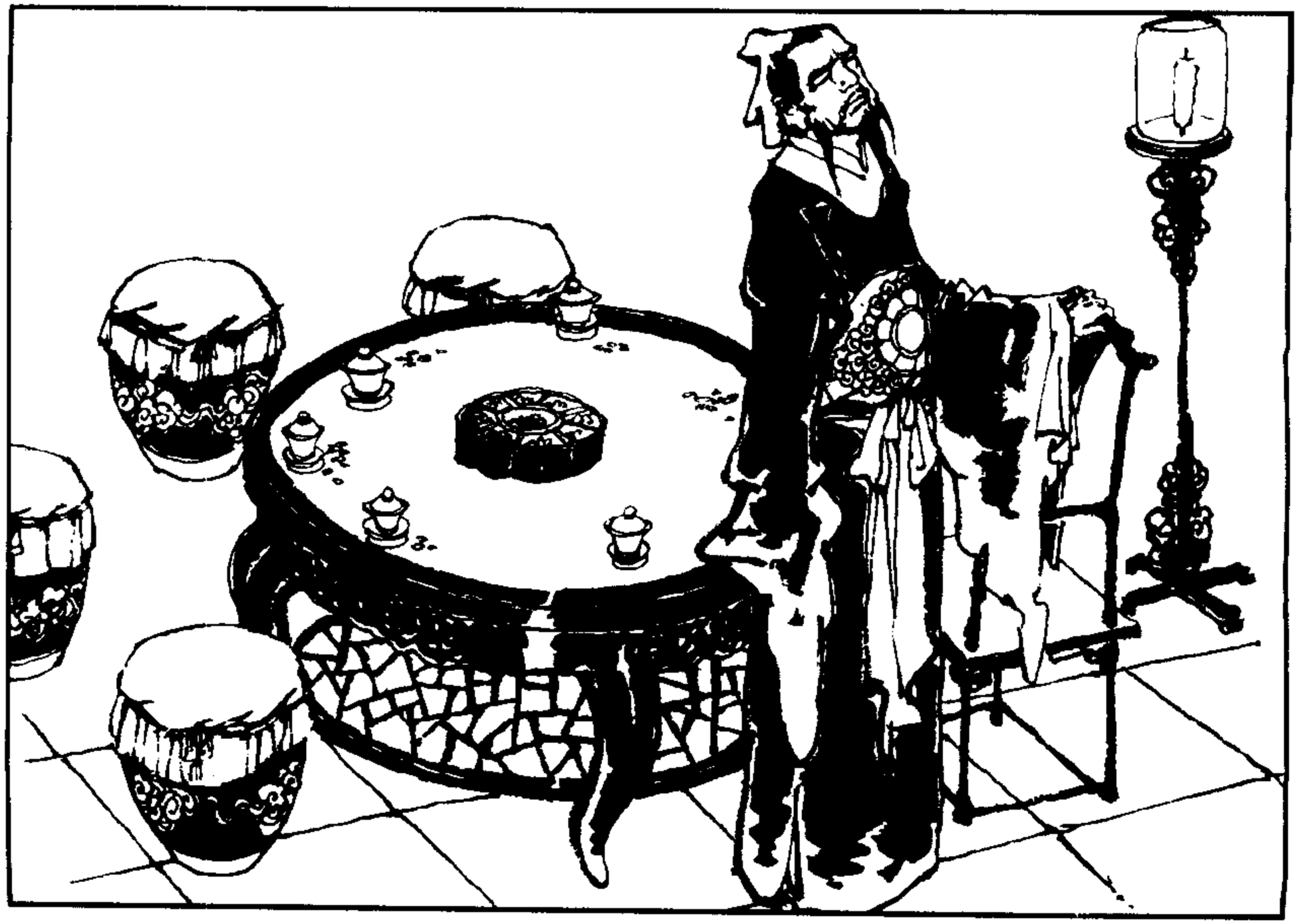

李自成·洪承畴降清

（二一八）洪承畴明白，清方要把他作为明朝降臣受到优养重用的榜样。他对自己自幼受忠义之教，落到这个下场，不禁发出恨声。然而奇怪的是，他根本不再有自尽的念头了。

读书中文网
www.1book.net

李自成·洪承畴降清

（一一九）这天午饭后不久，正当崇祯为洪承畴亲撰祭文的时候，范文程派人告诉他说，明天上午皇太极要在大政殿召见他同祖大寿等，请他今天剃头，一应需用衣帽随后送到。

读书中文网
www.rbook.net

李自成·洪承畴降清

（一二〇）虽然这是洪承畴意中必有之事，却仍不免使他心中猛然震动。这位官员祝贺他必受皇上重用，他脸上表情似笑似哭，喃喃地不能回答出一句囫囵的话。

读书中文网
www.rbook.net

（一二二）刚送走这位官员，就有人送来了衣、帽、靴、鞋，并来了一个满洲剃头匠，说是大学士范大人命他来的。洪承畴沉默片刻说：「知道了。你出去等等！」

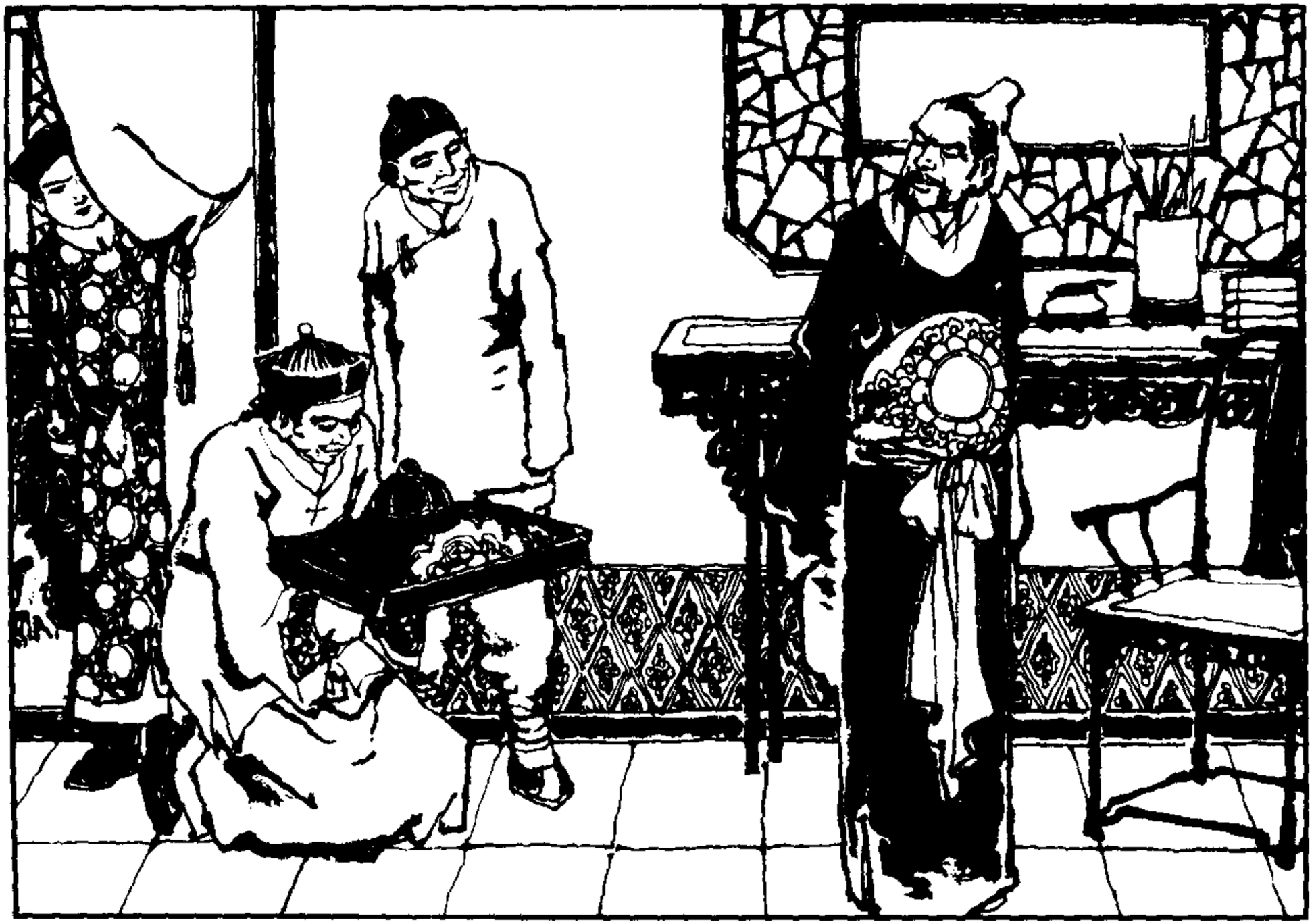

李自成·洪承畴降清

读书中文网
www.rbook.net

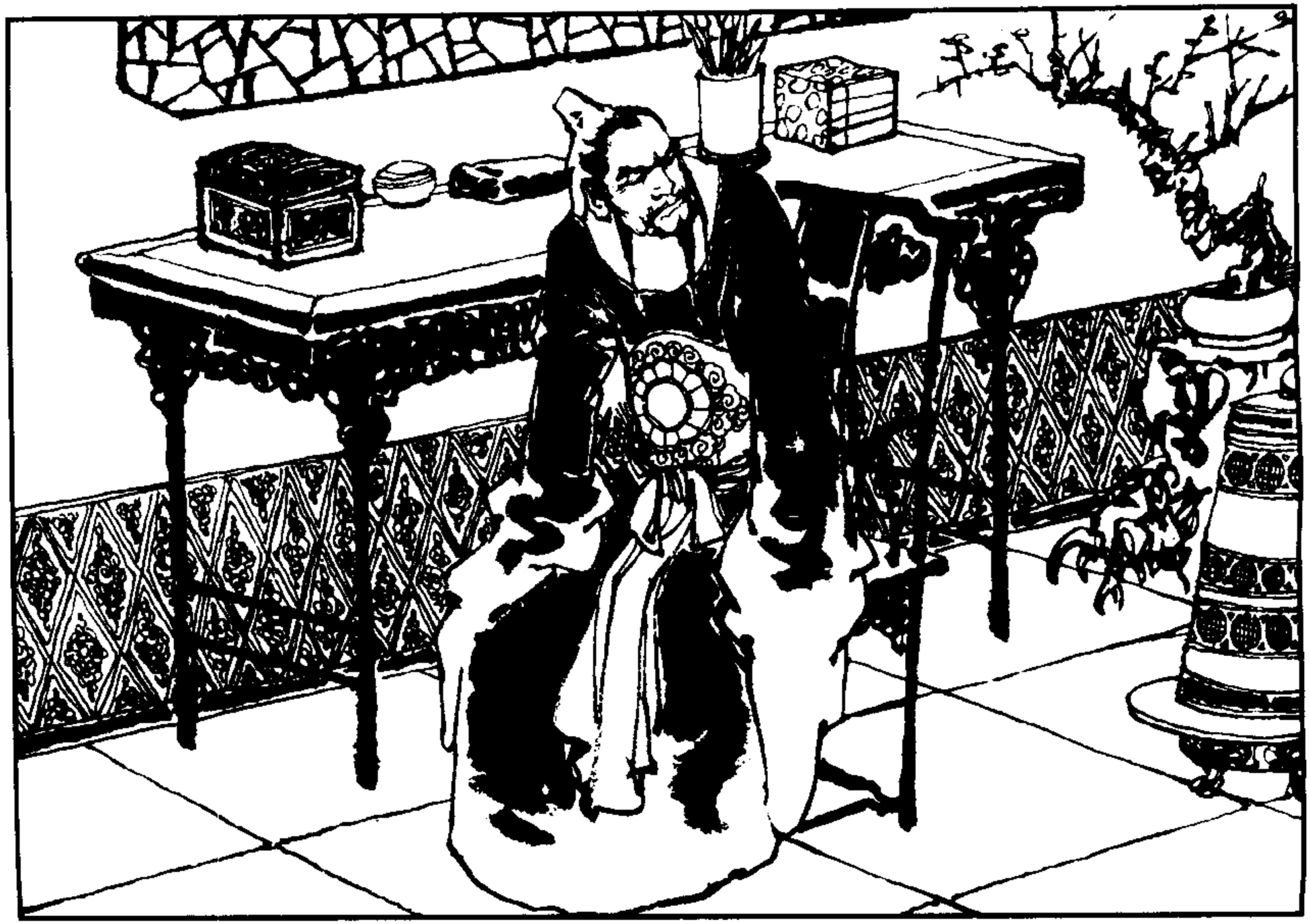

李自成·洪承畴降清

（一二二）剃头匠退出后，洪承畴穆然不动。虽然他已决定投降，但剃头这件事竟给他蓦然带来深深的精神痛苦。因为一旦剃头，就是背叛了祖宗父母，生前何面目再见祖宗于地下？

读书中文网
www.1book.net

（一二三）然而他明白：如在顺随满俗方面稍有抗拒，必被认为怀有二心，惹杀身之祸。正衡量利害，白如玉凑上来说：「老爷快剃头吧，范大人马上要来商量明日进见皇上的事。」

李自成·洪承畴降清

读书中文网
www.rbook.net

李自成·洪承畴降清

（一二四）洪承畴嗯了一声，白如玉便替他安排剃发。只听刷刷两下，额上已经光去一片，露出青色的头皮。洪承畴在镜中望见，赶快闭了眼睛。

读书中文网
www.rbook.net

李自成·洪承畴降清

（一二五）剃光脑壳下边的周围头发，又刮了脸，最后将留下的头发梳成一条辫子。洪承畴对镜看看，不禁心中一酸，暗自叹道：「从此，『生为别世之人，死为异域之鬼』！」

读书中文网
www.rbook.net

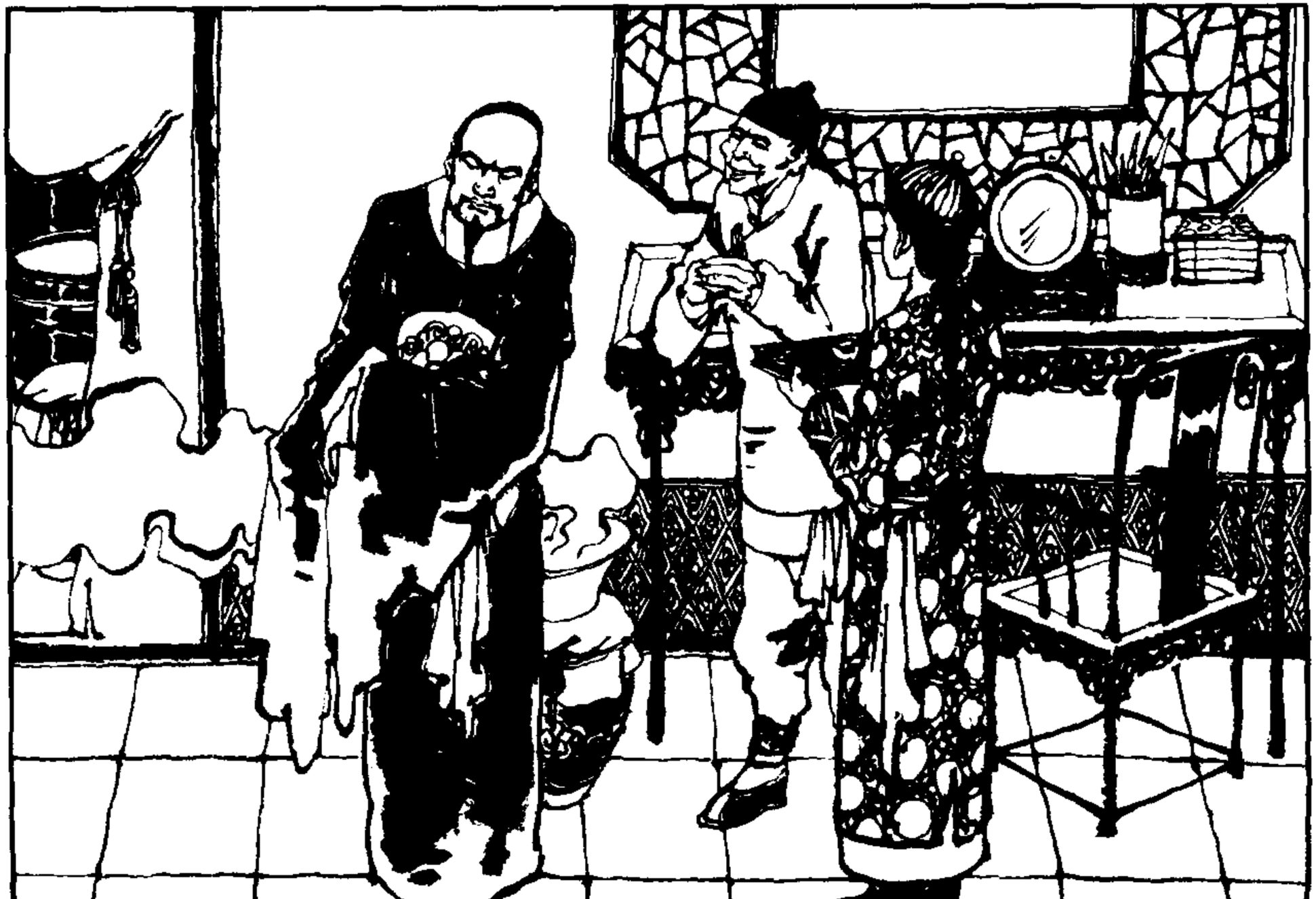

李自成·洪承畴降清

（一二六）白如玉将一两银子赏给剃头匠。剃头匠向洪承畴叩谢道：「老爷福大命大，逢凶化吉，从此吉星高照，富贵无边。」白如玉用绸帕将剃下的长发包起来，放进洪承畴床头的小箱中。

读书中文网
www.rbook.net

李白成·洪承畴降清

（一二七）然后侍候主人更衣。洪承畴平日很蔑视满洲衣帽，称之为夷狄之服，现在他自己穿戴起来，对镜露出苦笑，正要暂时仍换旧装，门上禀报内院大学士范大人驾到。

读书中文网
www.rbook.net

李自成·洪承畴降清

（一二八）他本要迎出大门，但看见范已进到门内，就抢前深深一揖道：「辱承枉顾，实不敢当！」范文程赶快还揖说：「九老是前辈，今后领教之处甚多，何必过谦。」

读书中文网
www.rbook.net

李自成·洪承畴降清

（一二九）到上房坐定，洪承畴陪笑说：「学生以待罪之身，未便登门拜谒，务请海涵。」范文程说：「不敢，老先生来京，皇上以礼相待，恩情隆渥。明日召见后，老先生即是皇清大臣，得展经纶矣。」

读书中文网
www.rbook.net

李自成·洪承畴降清

（一三〇）随即他将明日朝见的礼节向洪承畴嘱咐一番。正说话间，仆人来禀：「请老爷赶快接旨！」洪承畴不知何事，心中怦怦乱跳，这时一名御前侍卫已昂然走进上房。

读书中文网
www.rbook.net

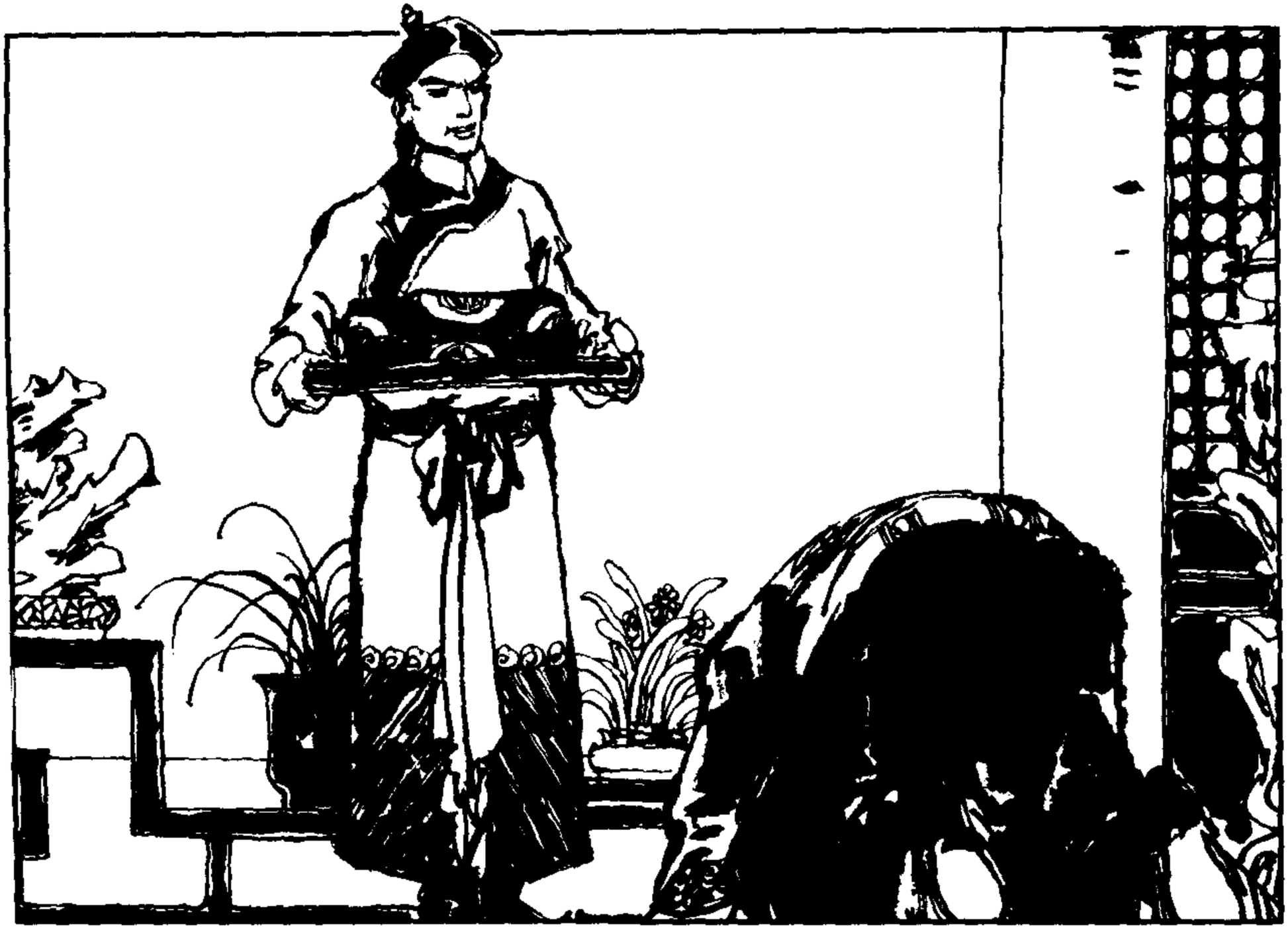

李自成·洪承畴降清

（一三一）只听他用生硬的汉语说：「皇上口谕：洪承畴孤身在此，衣物尚多未备，朕心常在念中。今赐洪承畴貂皮马褂一件，以备御寒之需。」洪承畴伏地谢恩，连叩了三个头。

读书中文网
www.rbook.net

李白成·洪承畴降清

（一三二）晚上，洪承畴的心情极不平静，思考明天如何以降臣身份面对新主说话。白如玉薄施脂粉，轻声催促道：「老爷，时候不早，快上床休息吧，明日还要上朝哩。」

读书中文网
www.rbook.net

李白成·洪承畴降清

（一三三）洪承畴脱衣上床。但又想起来一件心事，便打开床头小箱，取出那篇在「槛车」上吟成的绝命诗稿，就灯上烧了，又将包着头发的小包交给如玉，命他拿出去悄悄烧掉。

读书中文网
www.rbook.net

李自成·洪承畴降清

（一三四）如玉问道：「老爷，不留个念物么？」承畴摇摇头，语气沉重地说：「什么念物！从此以后，同故国、同君亲、同祖宗一刀两断。过去种种譬如昨日死！」

读书中文网
www.rbook.net

李自成·洪承畴降清

（一三五）次日五月端阳，辰牌时分，正当明朝礼部尚书代表崇祯在北京朝阳门外向洪承畴灵牌致祭时，沈阳城中却在举行隆重的受降仪式，清朝礼部汉人官员高声传宣：「洪承畴等诸文武降臣朝见！」

读书中文网
www.1book.net

李自成·洪承畴降清

（一三六）洪承畴叩头启奏：「臣冒犯军威，自分当死。蒙皇上矜怜，不杀臣而恩养之。今令朝见，臣自知罪重，不敢遽入，所以先陈罪状，候旨定夺。」礼部官将洪承畴请罪的话，用满语转奏清帝皇太极。

读书中文网
www.1book.net

李自成·洪承畴降清

（一三七）随后，他又高声说：「皇上钦谕：彼时交战，各为其主。朕按上天好生之德行事，尔但念朕的养育之恩，尽心图报，从前冒犯之罪，全都宽释不问。」洪承畴连连叩头。

读书中文网
www.rbook.net

李自成·洪承畴降清

（一三八）接着，祖大寿及副将祖泽远等相继伏奏请罪，都获恩恕。文武新降诸臣都感激涕哭，在崇政殿前行了三跪九叩朝见大礼。洪承畴、祖大寿等并应召进入殿内。

读书中文网
www.rbook.net

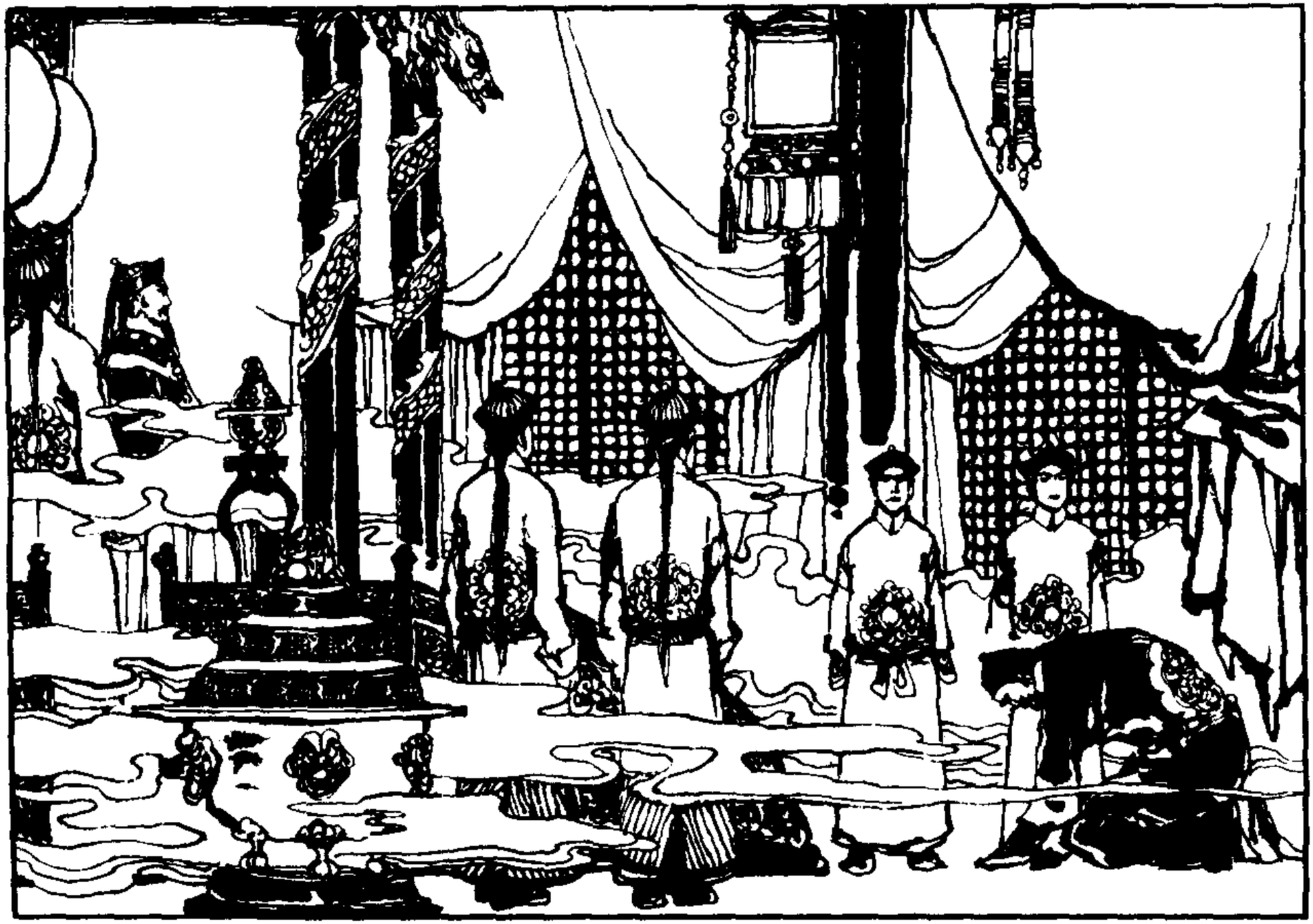

李自成·洪承畴降清

（一三九）清帝赐坐赐茶，经由官员翻译，向洪承畴道：「明主对降我将帅，定要杀其妻儿。我看原因只在君暗臣蔽，所以枉杀多人。」洪承畴垂泪叩头说：「皇上此谕，真是至圣至仁之言！」

读书中文网
www.rbook.net

李自成·洪承畴降清

（一四〇）这一天，降将祖大寿等献出许多珍贵物品，有金银、玛瑙、珊瑚、琥珀等。洪承畴因仓猝突围，无物可献，但他明白皇太极看重降顺诚心，意不在物。果真清帝传谕：所献各物，一概不纳。

读书中文网
www.rbook.net

（一四二）大政殿前击鼓奏乐，皇太极起身还宫，一会儿传出上谕，赐洪承畴等宴于崇政殿，命多罗贝勒多铎等作陪，他自己因关雎宫元妃死去未满周年，不亲自赐宴。

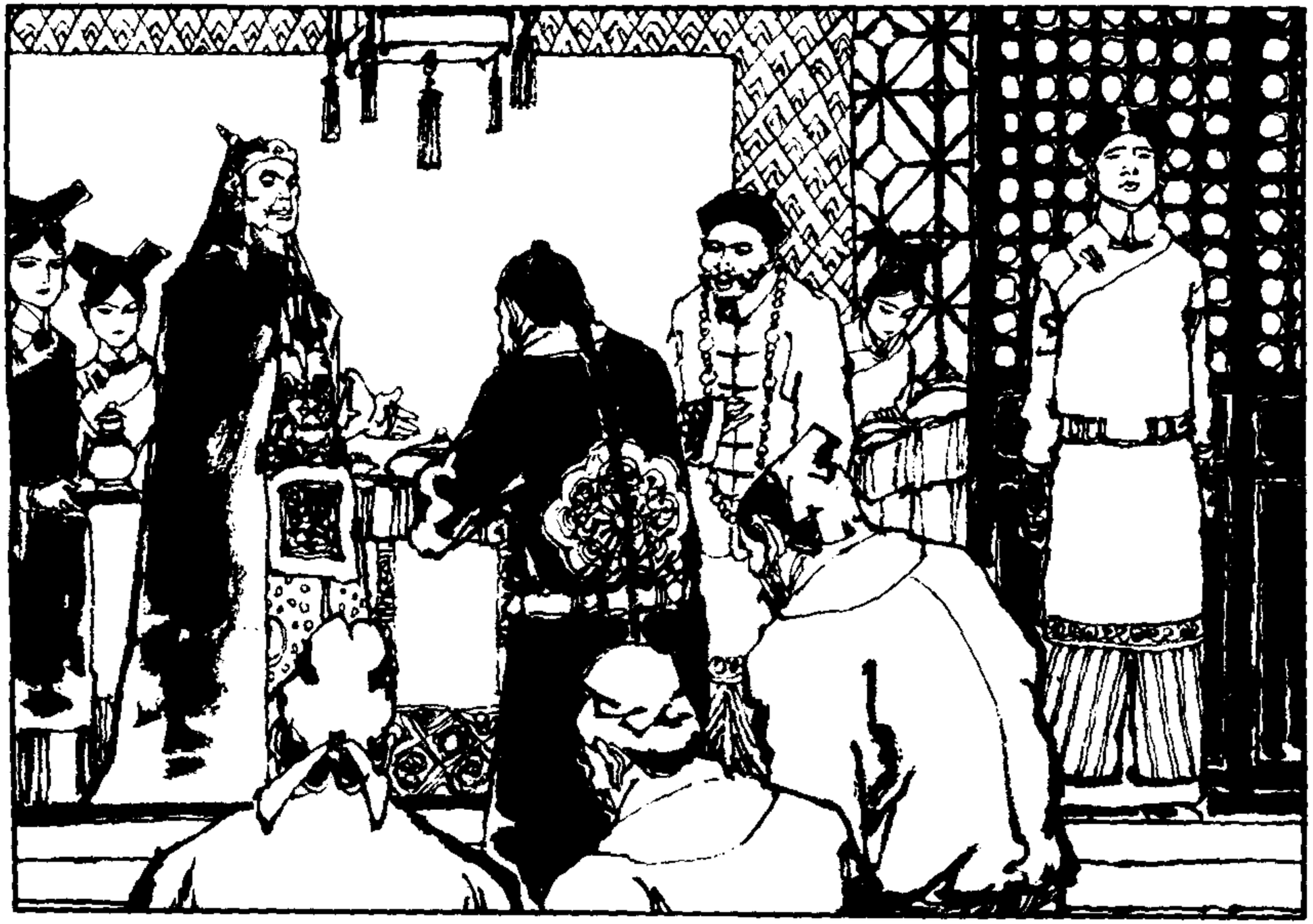

李自成·洪承畴降清

读书中文网
www.rbook.net

（一四二）宴毕，洪承畴回到公馆，心中一直没法平静。从今天起，他正式成了清臣，虽经皇太极温语慰勉，仍不免暗暗痛苦。下午有几位内院官员来访，他强颜欢笑，和新同僚揖让周旋。

李自成·洪承畴降清

读书中文网
www.rbook.net

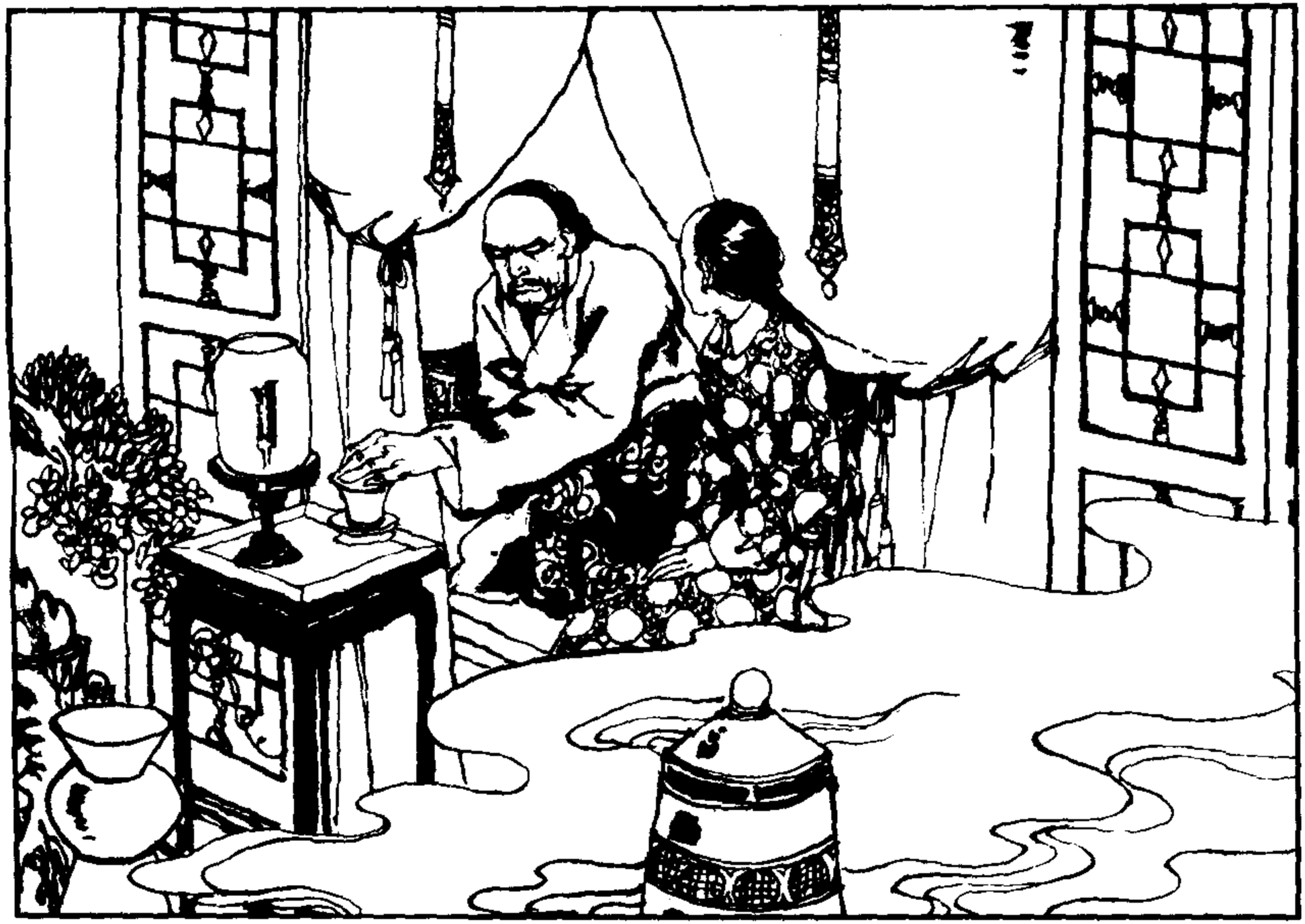

李自成·洪承畴降清

（一四三）到了晚上，白如玉服侍他就寝，见他郁郁寡欢，故意轻声问：「老爷，从今后您吉星高照，官运亨通，为何又不高兴了？」洪承畴叹了口气，几乎说出自己是「赧颜苟活」，但话到嘴边又咽了下去。

读书中文网
www.rbook.net

（一四四）第二天上午，皇太极亲率群臣往盛京西城外实胜寺烧香礼佛，恩谢上天佛祖保佑清国常获大捷。他和满、蒙大臣都按本族习俗，脱帽伏地叩头。汉族大臣则按儒家古制，行礼时冠带整齐。

李自成·洪承畴降清

读书中文网
www.rbook.net

李自成·洪承畴降清

（一四五）午后，满、蒙贵族在大政殿前陪洪承畴看百戏，皇太极也来观赏。第一个节目是舞龙，十分活泼雄健。

读书中文网
www.rbook.net

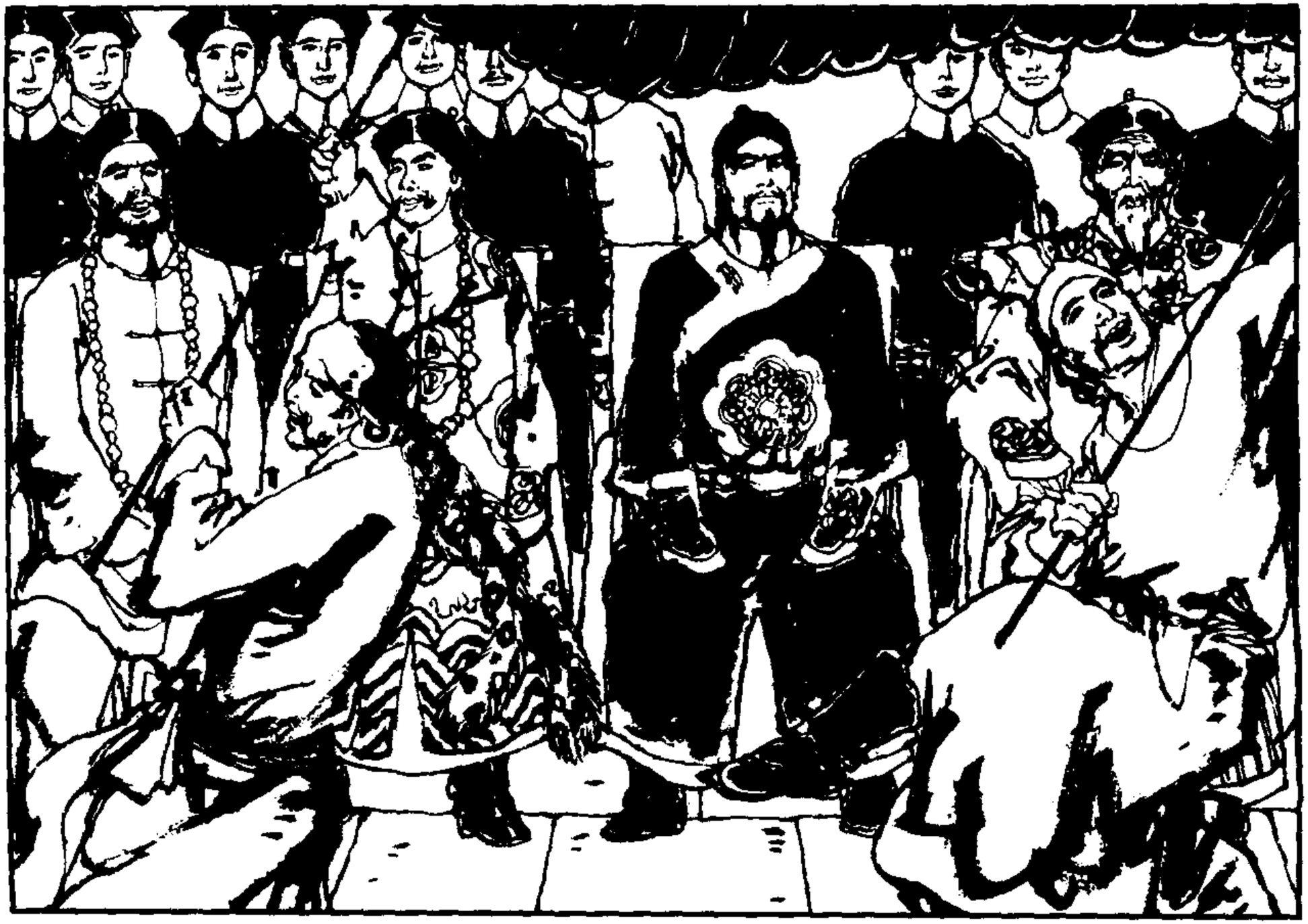

李自成·洪承畴降清

（一四六）洪承畴第一次在异国看这个节目。他偶然觉察，故国的舞龙，那龙头的形状、神气全是敦厚中带有庄严，不像今日所见形象狞猛。他的心中不由冒出一句评语：「夷狄之风！」

读书中文网
www.rbook.net

李自成·洪承畴降清

（一四七）自从他决意投降，就不断告诫自己要竭力泯灭故国之情，以免无意中招惹大祸。他注目龙头，强装出赞赏神色，同时在心中自儆：「记清！这不是『胡风』，而是『国俗』！要处处称颂『国俗』！」

读书中文网
www.rbook.net

李自成·洪承畴降清

（一四八）洪承畴偷眼张望，见皇帝左右坐着两个妇人，想必是皇后和受宠的永福宫庄妃。按大明制度，后妃绝不离开深宫，他不由暗叹清国确非礼乐文明之邦，同时提醒自己今后不可有重汉轻满想法。

读书中文网
www.1book.net

（一四九）以下节目，有各种杂耍、摔跤、舞蹈。皇太极对朝鲜舞大为满意，吩咐重来一遍。趁这机会，洪承畴又向御座望去，不期与庄妃的目光相遇。

李自成·洪承畴降清

读书中文网
www.tbook.net

李自成·洪承畴降清

（一五〇）他心中纳罕，似乎相识，片刻忽然明白：就是她曾用参汤救活了他！乍然间他颇感难解，想想清主不可能命宠妃去做此事，但又想此处与中朝不同，此事断无可疑。

读书中文网
www.rbook.net

李自成·洪承畴降清

（一五一）咳！今生虽为降臣，但竟蒙清主如此眷顾，真是千载罕有的恩幸。然而，清主命庄妃做此事必然极其秘密，日后倘有失悔，自己将必死无疑。想到这儿，他不禁冷汗直冒。

读书中文网
www.rbook.net

（一五二）看完百戏，皇太极要洪承畴说说，在本朝做官，比起在南朝苦乐如何。洪承畴哽咽回答：「罪臣幸逢英主，侧身圣朝，如枯草逢春。誓以有生之年，为陛下效犬马之劳，粉身碎骨，亦所不辞！」

李自成·洪承畴降清

读书中文网
www.rbook.net

李白成·洪承畴降清

（一五三）晚饭后，洪承畴在公馆中无情无绪，仿佛不知身在何地。临就寝时，白如玉禀称南朝议和使臣马绍愉快到盛京，是否打算一见。洪承畴断然回绝道：「不见。不见。不见。」

读书中文网
www.rbook.net

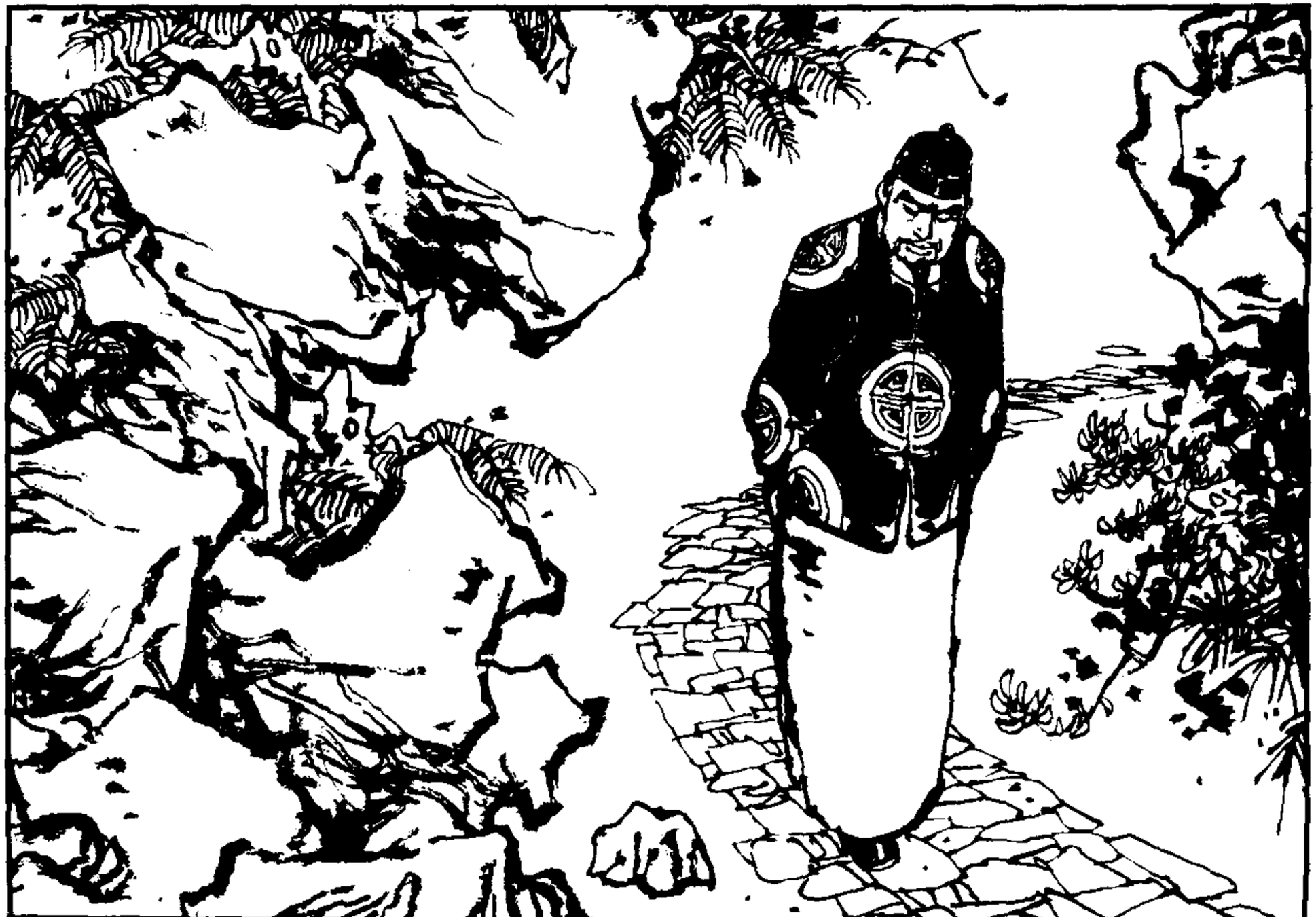

李自成·洪承畴降清

（一五四）他忽然无意就寝，心事重重地在天井中徘徊，既担心着马绍愉会将他的投降实情禀报南朝，连累洪府一门遭殃；也怕两国讲和之后，那边将他要回治罪。

读书中文网
www.rbook.net

李自成·洪承畴降清

（一五五）他想到清国兵强势盛，如能设法从旁促成和议，也算报了崇祯皇帝的知遇之恩；继而却又想自己既然投降清国，不如和议不成，好使清兵去攻占北京……

读书中文网
www.rbook.net

李自成·洪承畴降清

（一五六）洪承畴降清，北京朝廷全然不知，每日向洪承畴的灵牌致祭，十分隆重。前往朝阳门外观看的士民像赶会一样，人人称赞洪承畴死得重于泰山，甚是哀荣。

读书中文网
www.rbook.net

（一五七）从五月初九开始，哄传钦天监择定后天上午巳时三刻，皇帝将亲临致祭，文武百官陪祭。这是极少有的盛事，整个北京城为之沸腾。

李自成·洪承畴降清

读书中文网
www.rbook.net

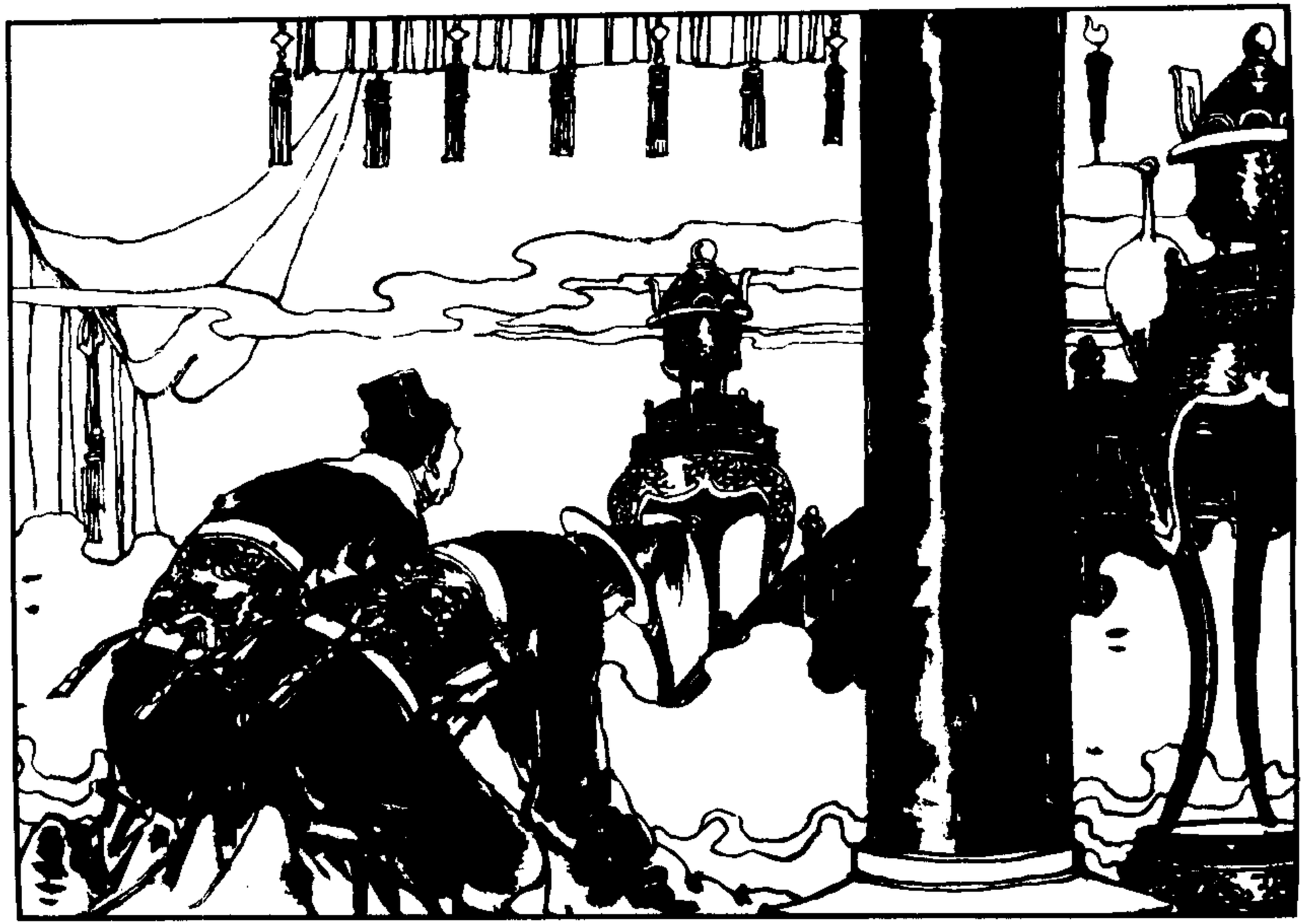

李自成·洪承畴降清

（一五八）初十这天，崇祯将东厂曹化淳、锦衣卫使吴孟明召进乾清宫，垂询准备情况，又问近来京师臣民有何议论。曹化淳立刻奏称：「臣民都说洪承畴是千古忠臣，皇爷是千古圣君。」

读书中文网
www.rbook.net

李自成·洪承畴降清

（一五九）崇祯满意地点点头。吴孟明奏道：「洪承畴虽然尽节，忠魂必然长存，在阴间也一样不忘圣恩，想法儿使东虏不得安宁。」崇祯沉默片刻，含着泪说：「但愿承畴死而有灵！」

读书中文网
www.rbook.net

（一六〇）曹、吴去后，崇祯去文华殿。最近，李自成在河南连破府州县城，由商丘奔向开封。崇祯明白，这次李自成攻开封，有众数十万，势在必得，不知这一阵又有什么紧急军情报到乾清宫，心急如焚。

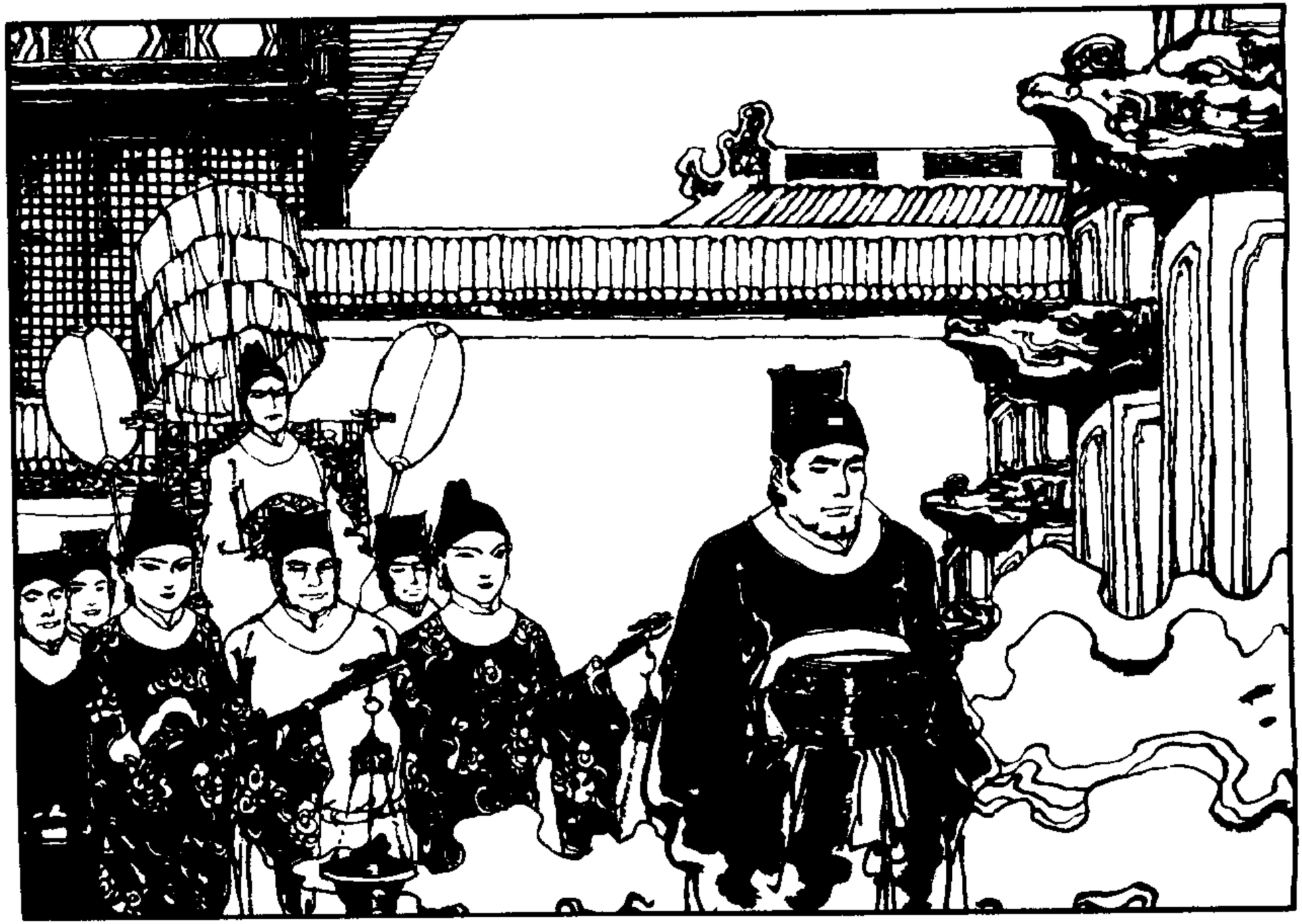

李自成·洪承畴降清

读书中文网
www.rbook.net

（一六一）听毕礼、兵、工三部尚书奏禀昭忠祠修建进程，崇祯驾返乾清宫。他一眼看见御案上果有一封宁远总兵吴三桂来的十万火急文书，不由脸上失色。

李自成·洪承畴降清

读书中文网
www.rbook.net

李白成·洪承畴降清

（一六二）他一边拆封一边心中断定：必是「东虏」得了松、锦，乘胜进兵；看来马绍愉此去难有成就。等他一目数行地看完，惊惧的心情稍释。

读书中文网
www.rbook.net

李自成·洪承畴降清

（一六三）再将密奏草草一看，他猛地用拳头将桌子一捶，恨声怒骂：「该死！该死！该杀！」恰巧宫女端着新贡阳羡春茶走近，蓦吃一惊，茶杯落地打成碎片，热茶溅污了龙袍一角。

读书中文网
www.1book.net

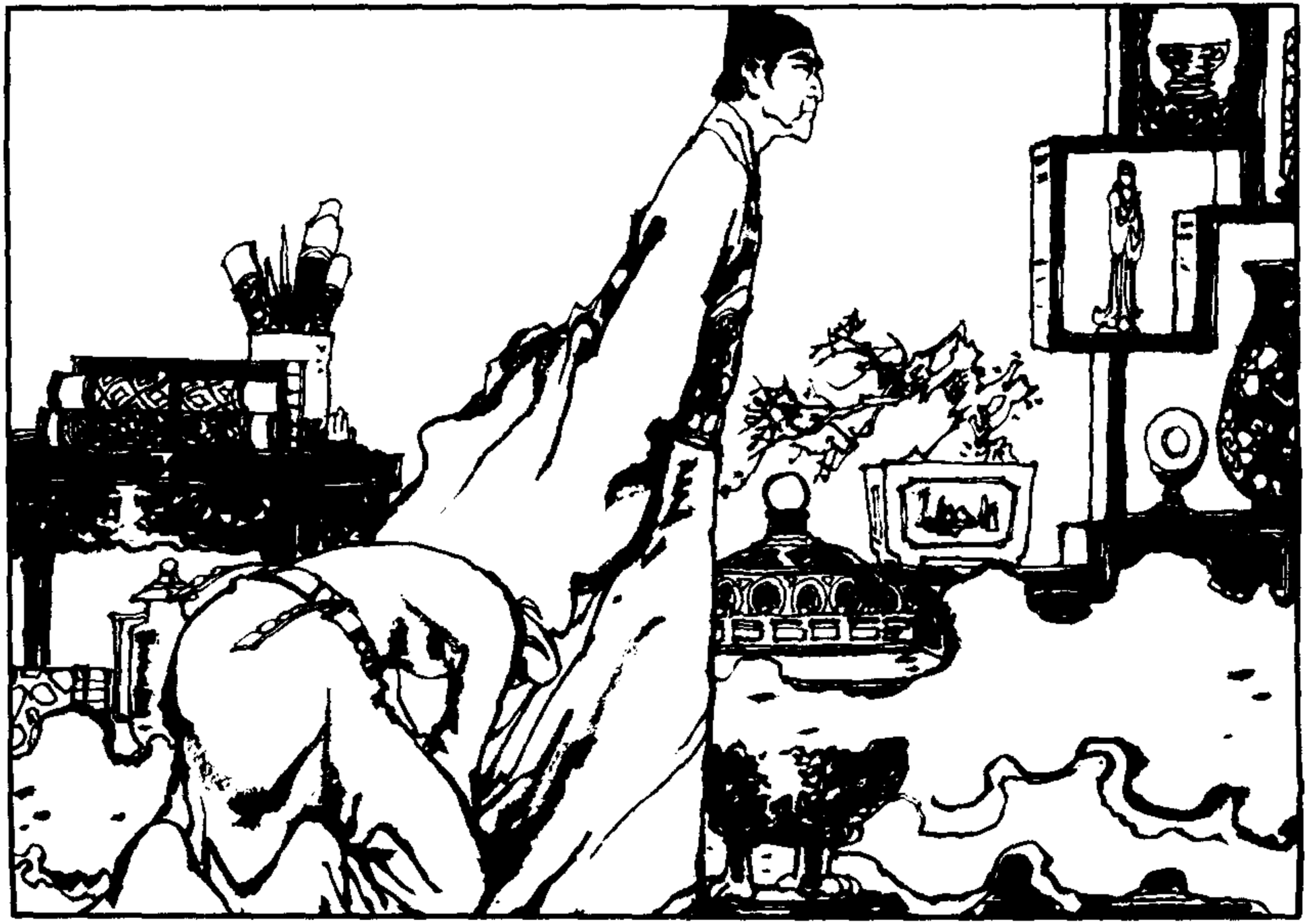

李自成·洪承畴降清

（一六四）那宫女立刻跪伏地上，叩头不止。崇祯并不看她，从龙椅上跳起来，脚步沉重地走出暖阁，在心中叹息说：「我的方寸乱了！」

读书中文网
www.rbook.net

（一六五）这时，秉笔太监王承恩走进来，看见皇上如此焦灼，吓了一跳。崇祯瞥见，怒目盯他叫道：「王承恩！快去传旨，停止祭祀，立刻停止！」

李自成·洪承畴降清

读书中文网
www.rbook.net

李自成·洪承畴降清

（一六六）王承恩略一迟疑，崇祯一迭声咆哮：「立即停祭！向礼部要回御赐祭文，立即烧掉！祠堂停止修盖，立即拆毁！」王承恩连称「奴婢遵旨」，不敢将河南来的十万火急军情文书呈上。

读书中文网
www.rbook.net

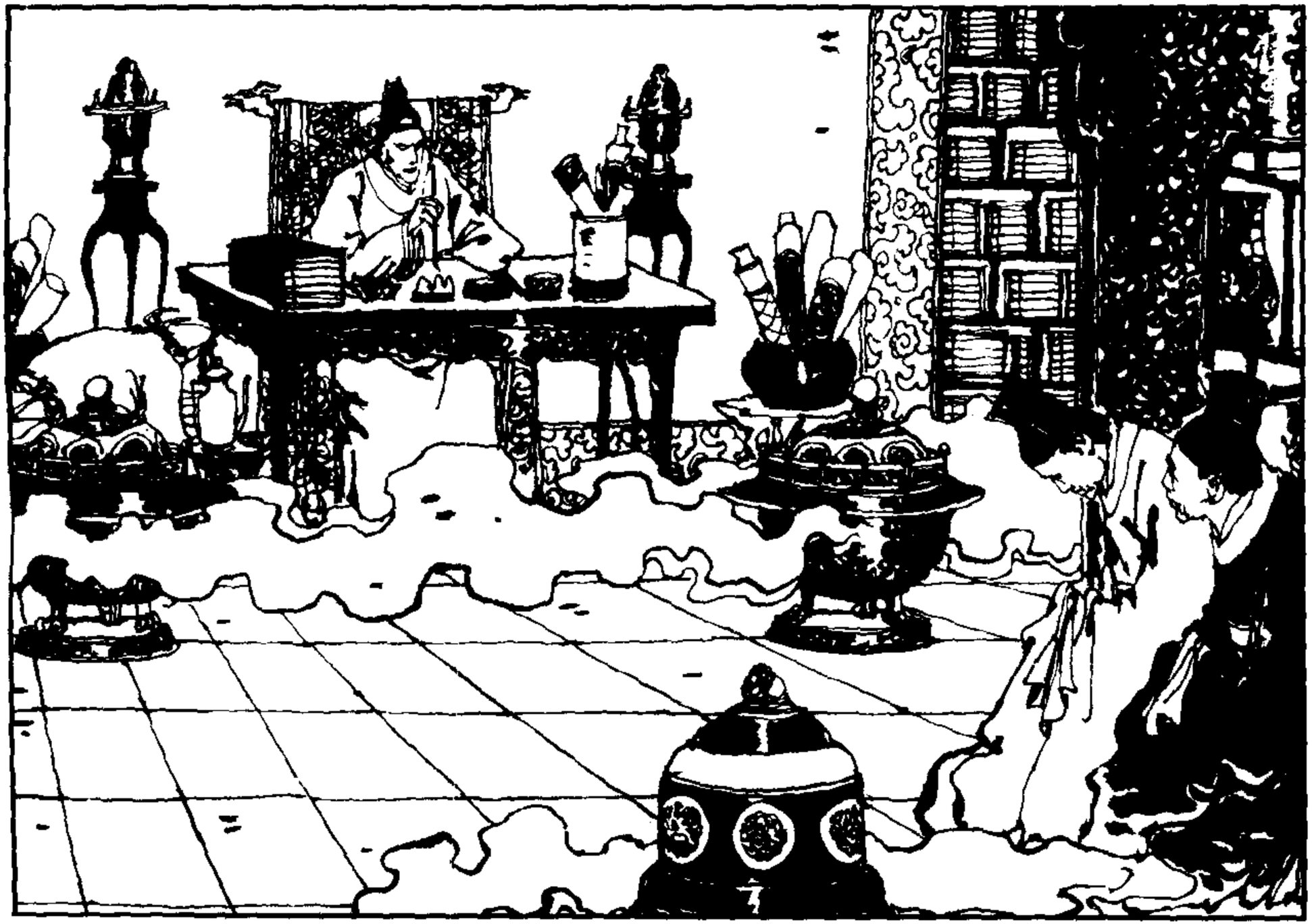

李自成·洪承畴降清

（一六七）崇祯转身进入西暖阁，在龙椅上颓然坐下，恨恨地用鼻孔哼了一声，提起朱笔写了一道手谕给吴孟明：「着将洪承畴之子及其在京家人逮入狱中，并将其在京家产籍没。立即遵办，不得迟误！」

读书中文网
www.rbook.net

李白成·洪承畴降清

（一六八）他觉得喉干发火，连喝了两口茶，重新将密疏一句句细看一遍，才看清楚吴三桂在疏中说他差人从沈阳探知洪承畴已停止绝食，但尚未剃发，也未受任官职，虏酋将择吉受降，给他官做。

读书中文网
www.rbook.net

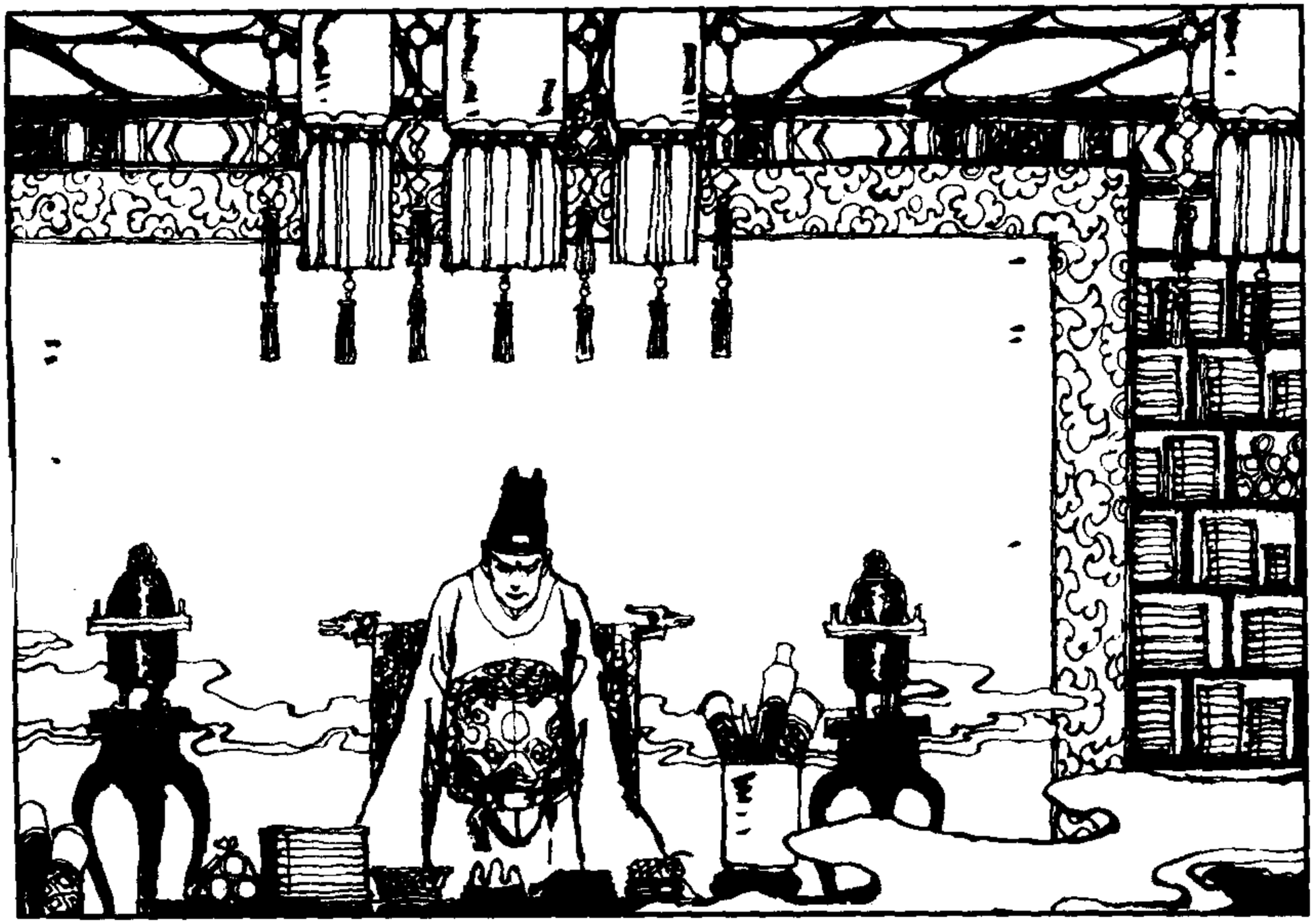

李自成·洪承畴降清

（一六九）崇祯心中盘算：不将洪承畴家人严加治罪，不足以泄心头之恨，但如今「东虏」兵势甚强，随时可以南侵，倘洪承畴为此痛恨朝廷，必将竭力替敌策划内犯，为祸不浅，不如破格降恩有利。

读书中文网
www.rbook.net

李自成·洪承畴降清

（一七〇）很长一阵，他拿不定主意。最后虎地站起，才注意到身旁跪着送茶的宫女。宫女浑身哆嗦说：「奴婢该死，请皇爷治罪。」崇祯严厉地看她一看说：「你没罪，是洪承畴有罪！」

读书中文网
www.1book.net

（一七一）洪承畴失节投敌，大出京师臣民意外。老百姓见洪家的人就唾骂，吓得他家主仆全不敢在街上露面。老百姓仍不饶过，公然在洪家大门上涂满大粪，隔垣墙掷进狗屎。

李自成·洪承畴降清

读书中文网
www.rbook.net

（一七二）洪宅也害怕东厂和锦衣卫敲诈勒索，只得暗中托人给曹化淳、吴孟明送贿赂，求他们在皇上面前替洪家说话。

李自成·洪承畴降清

读书中文网
www.tbook.net

李自成·洪承畴降清

（一七三）设在朝阳门外的祭棚、牌楼，不等工部衙门派人拆除，已在一夜之间被愤怒的百姓夷为平地。那些挽联、挽幛，也早被老百姓抢光。

读书中文网
www.rbook.net

（一七四）明朝廷为洪承畴的事闹得丑态毕露；可是在盛京，皇太极却看出洪承畴大可利用。他除了赐给洪承畴一座更大的住宅外，还赐他几个汉族美女和骡马雕鞍、玉柄佩刀及各种珍宝。

李自成·洪承畴降清

读书中文网
www.rbook.net

李自成·洪承畴降清

（一七五）洪承畴虽然尚无职衔，但他的生活排场俨然同几位内院大学士不相上下。皇太极并不急于要洪承畴献「伐明」之策，暂时只想使洪承畴生活舒适，感激他的恩养优渥。

读书中文网
www.rbook.net

李自成·洪承畴降清

（一七六）原先洪承畴担心明朝的议和使臣会将他的投降消息禀报朝廷，后来将心一横，看淡了是非荣辱之念，抱着听之任之的态度。范文程答应不令使臣见他，使他更为安心。

读书中文网
www.rbook.net

李白成·洪承畴降清

（一七七）五月十四日，以马绍愉为首的明朝议和使团抵达盛京。此时皇太极正在辽河一带巡视射猎，便要礼部承政满达尔汉和内院大学士范文程等出迎明使，设宴款待。

读书中文网
www.1book.net

李自成·洪承畴降清

（一七八）两天后，皇太极返回盛京，召回松锦诸王、贝勒，共商议和大事。满、汉大臣以从前降顺的汉人都察院参政祖可法、张存仁为首，主张派大军「南伐」，迫使崇祯逃往南京。

读书中文网
www.rbook.net

（一七九）皇太极不同意他们的建议。他有一个进关内重建金太宗勋业的梦想，但不肯轻易说出，只是要范文程和刚林随时将开议情况报告给他，由他亲自掌握。

李自成·洪承畴降清

读书中文网
www.rbook.net

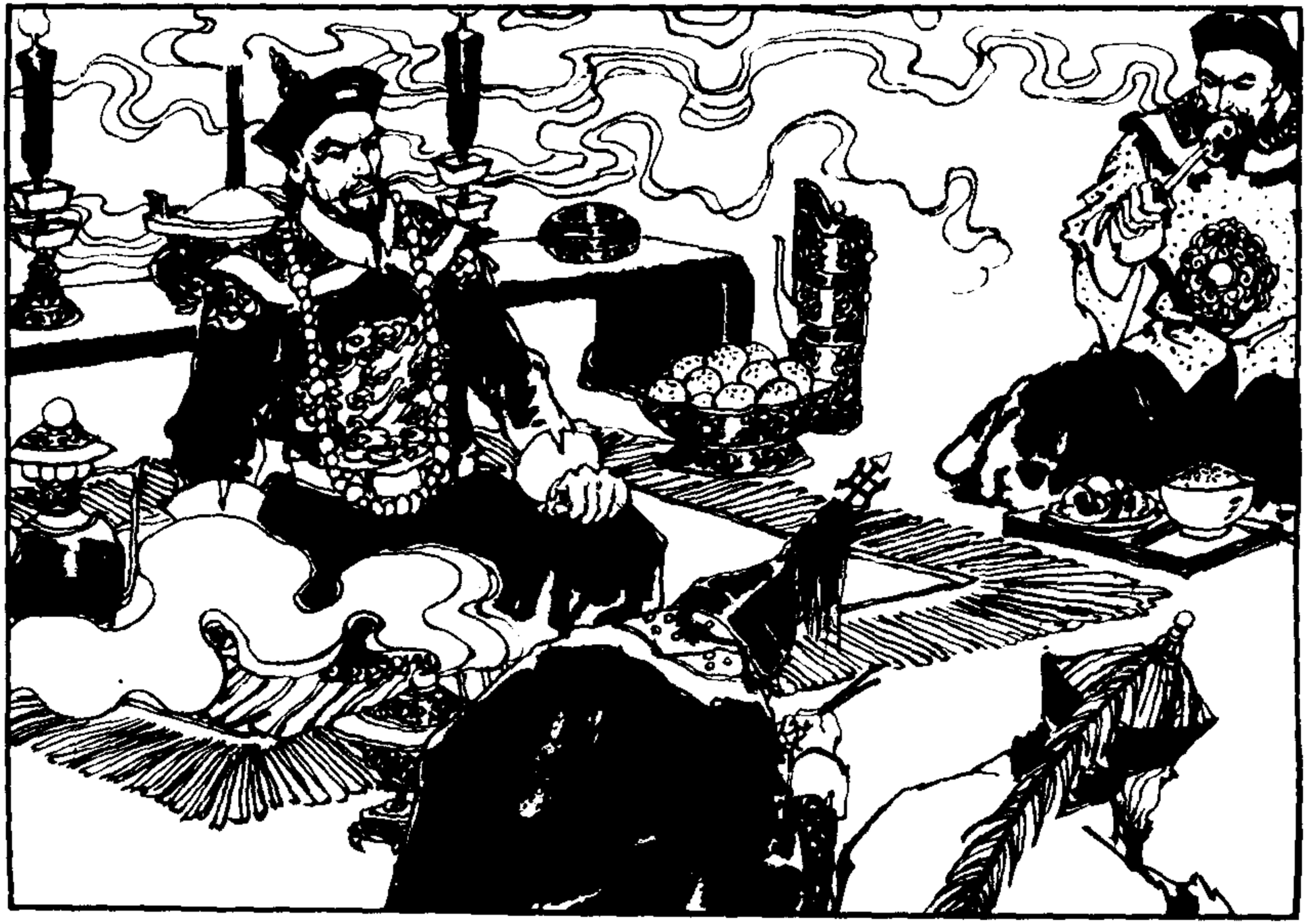

李自成·洪承畴降清

（一八〇）他听说满族王公大臣中私下抱怨他对洪承畴看待过重，甚至还有庄妃送参汤的话，觉得必须赶快将这些闲话压下去。因此，这天在清宁宫早祭之后，留赐部分王公、贝勒吃肉。

读书中文网
www.rbook.net

李自成·洪承畴降清

（一八二）这些贵族将皇帝赐吃肉看成莫大荣幸。他们都热心为大清开疆拓土，巴不得赶快囊吞半个中国。皇太极向他们问：「我们多年来不避风雨，甘冒矢石，几次出兵深入明境，究竟为的什么？」

读书中文网
www.rbook.net

李自成、洪承畴降清

（一八二）众人回答说：「为的是想得中原。」皇太极点头笑笑：「对啦。譬如一群人都是瞎子，如今得了个引路人，我如何能不重重赏他？洪承畴就是最好的引路人，懂么？」众人连呼：「皇上圣明！」

读书中文网
www.rbook.net

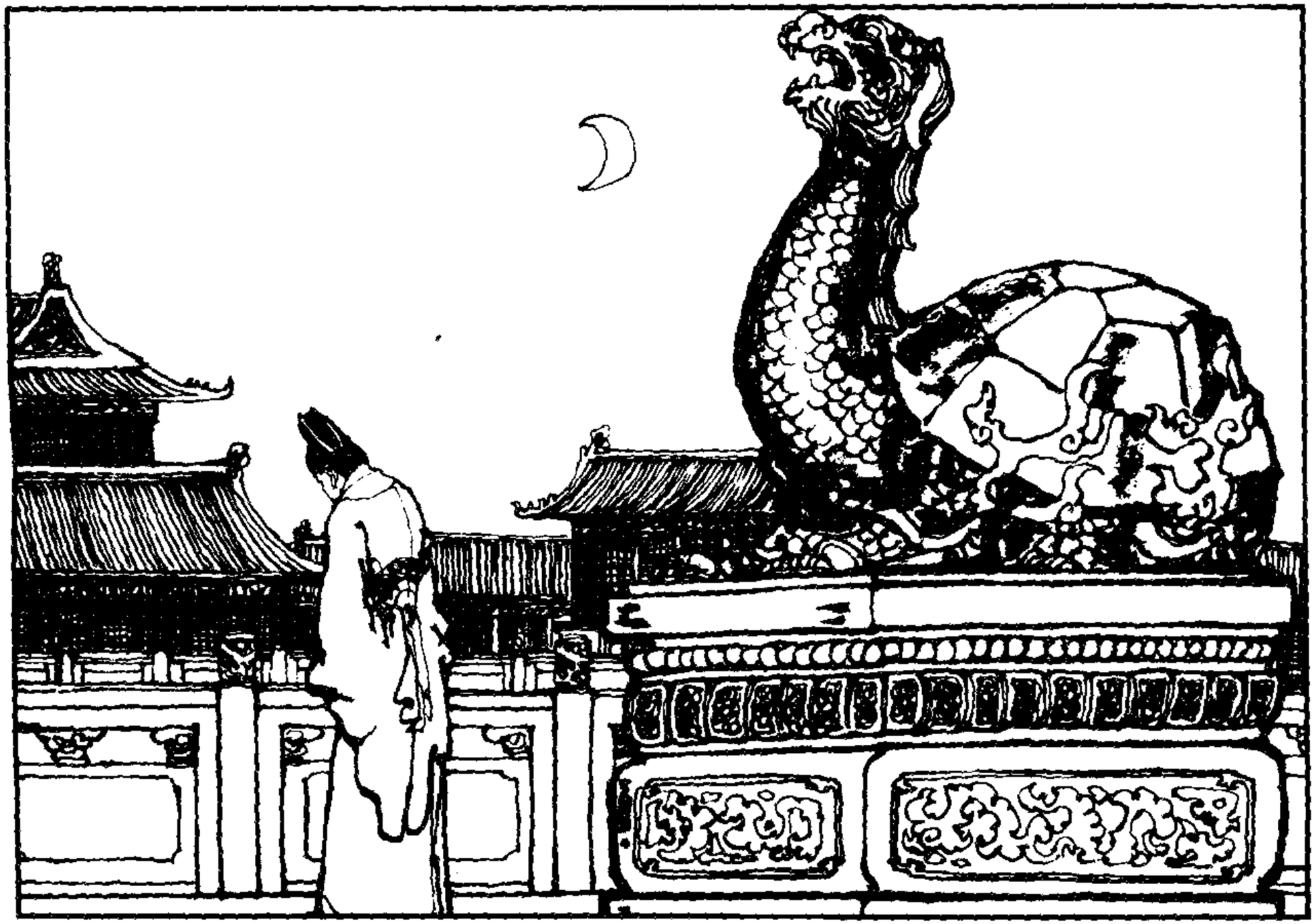

李自成·洪承畴降清

（一八三）皇太极为进入关内步步前进；崇祯却为李自成的前队已抵开封而沮丧不已。他心中清楚，李自成这次攻开封，可能很快就建号称王。想到这个问题，他不禁脊背发凉，冒出冷汗。

读书中文网
www.rbook.net

李自成·洪承畴降清

（一八四）正在长吁，曹化淳赶来把他请回暖阁，说有重要事回奏。崇祯心中七上八下，打量曹化淳一眼道：「说吧，曹伴伴，不要隐瞒。」

读书中文网
www.rbook.net

李自成·洪承畴降清

（一八五）曹化淳奏称今日他派人在茶馆、酒楼暗中严查，已经抓获几十个传布开封军情谣言的。崇祯冷淡地问：「开封被围，路人皆知。又有了什么谣言？」曹化淳连连叩头：「奴婢死罪，不敢奏闻。」

读书中文网
www.rbook.net

李自成·洪承畴降清

（一八六）崇祯脸色一寒：「你是朕的心腹耳目，不管什么均可直说，朕不见罪。」曹化淳呐呐道：「今日下午京师盛传李……自成将要攻开封，建立国号，与皇爷争……争夺天下。」

读书中文网
www.rbook.net

李自成·洪承畴降清

（一八七）崇祯只觉又一次冷汗浸背。这谣言同他的担心竟然相合！他竭力保持住镇静，说道：「剿贼大事，朕自有部署，不许士民妄议。你东厂务须与锦衣卫合作，严密侦伺，不使流贼细作混迹京师。」

读书中文网
www.rbook.net

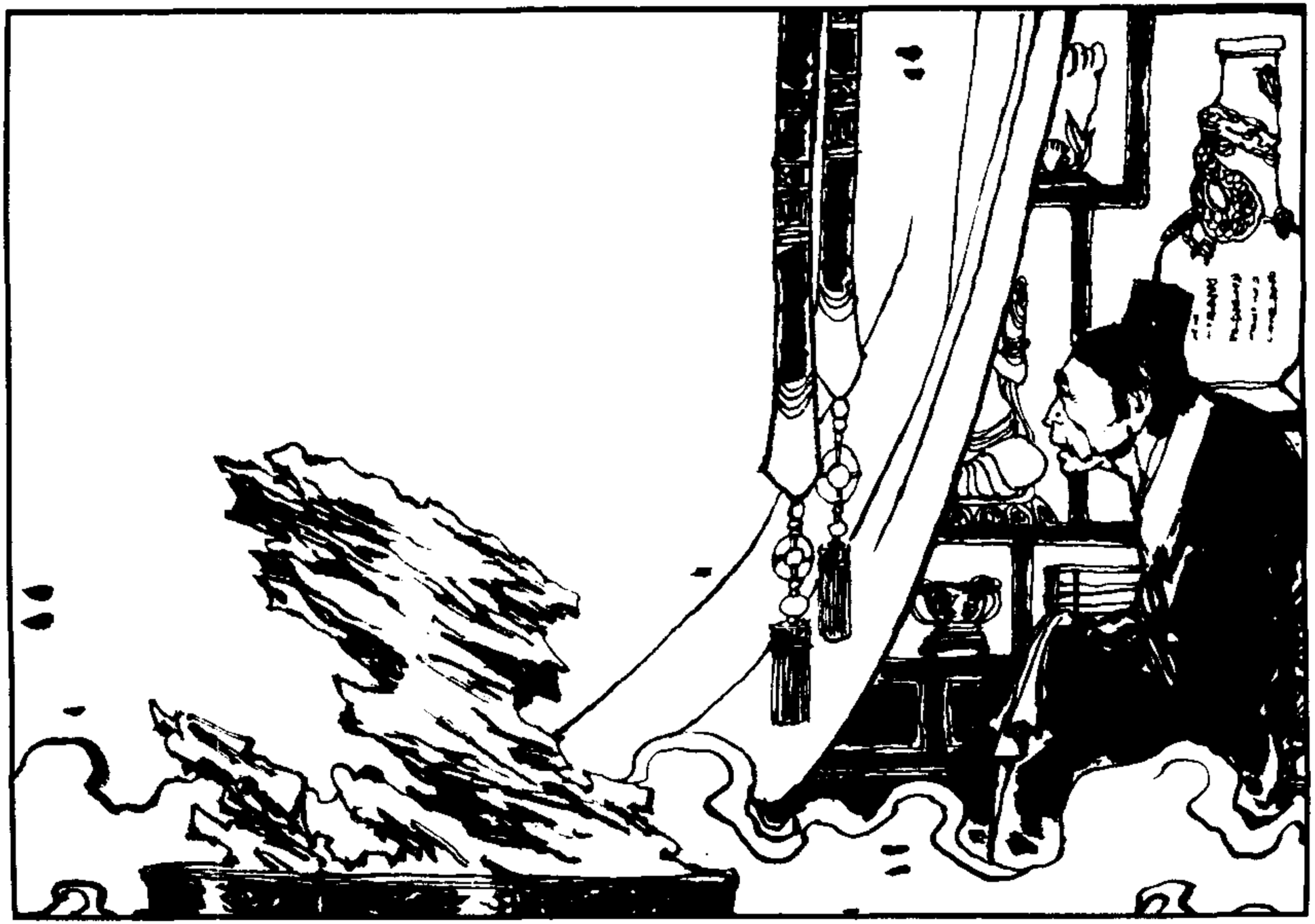

李自成·洪承畴降清

（一八八）曹化淳说声「奴婢领旨」，爬起身来。祯突然问起臣民对洪承畴一事有何议论，曹化淳趁机替洪家说话：「洪承畴失节投敌，臣民见皇爷并不究治，都说皇爷宽仁，是尧舜之君！」

读书中文网
www.rbook.net

李自成、洪承畴降清

（一八九）崇祯正要询问别的情况，忽然司礼监值班太监送进来两封十万火急的军情密奏。他拆开匆匆一看，是开封周王和河南巡抚高名衡的呼救文书。

读书中文网
www.rbook.net

清 佚名 洪承畴降清 李自成

（一九〇）曹化淳见皇上向他一挥手，慌忙退出。崇祯自己带着这两封文书，往专供批阅奏报的西暖阁走去，心中在暗暗叫苦说：「开封！开封！……」

读书中文网
www.rbook.net

上海连环画·精品百种

ISBN7-5322-2678-6

9 787532 226788 >

洪承畴降清

《李自成》之二十二

原著：姚雪垠

改编：甘礼乐

绘画：崔君沛

责任编辑：陈元山 赵 麟

上海人民美術出版社出版发行

上海长乐路672弄33号

全国新華書店经销 上海信老印刷厂印刷

开本 787 × 1092 1/50 印张 3.84

2001年4月第1版 2001年4月第1次印刷

印数：00001 — 14000

ISBN 7-5322-2678-6/J · 2557

《李自成》第六辑(21-24) 定价：30.00元