11-11-1．分枝上，下。

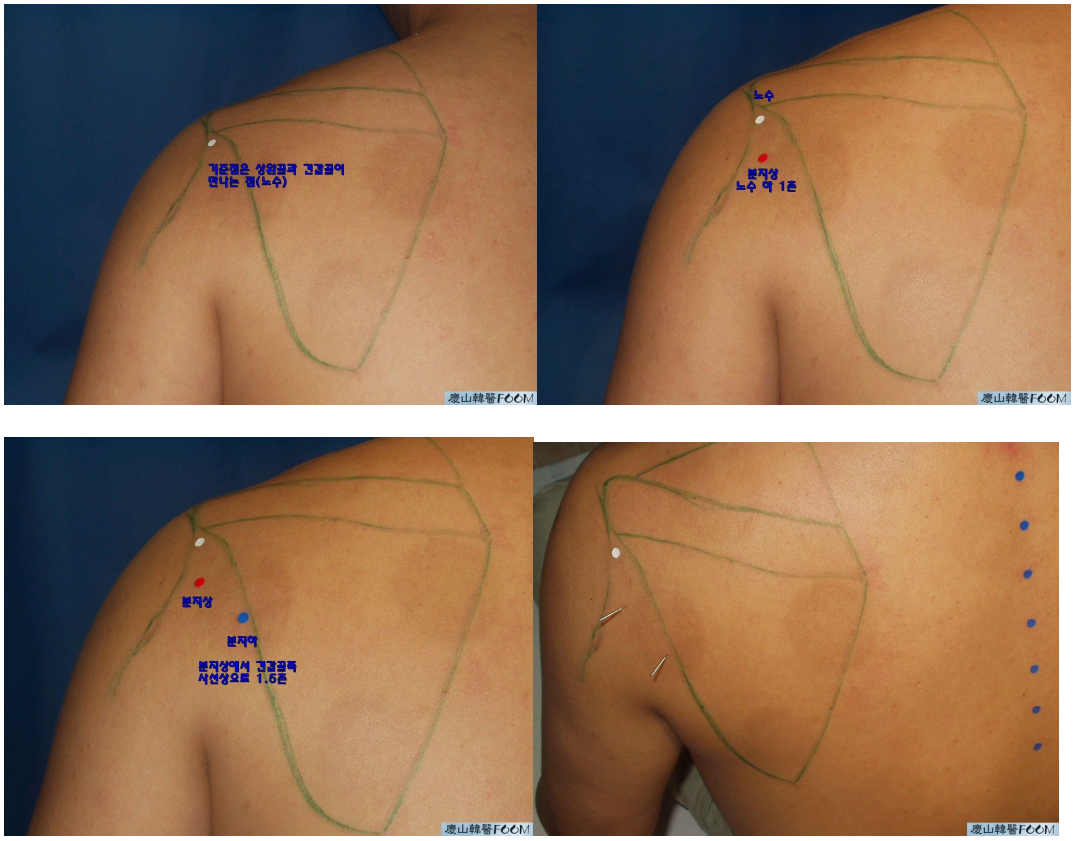

【分枝上穴】

部位：在肩胛骨与肱骨连接之叉口下。【附图】

解剖：（分泌神经）

主治：药物中毒，蛇、蝎、蜈蚣等虫毒、狐臭、口臭、糖尿病、疯狗咬伤、小便痛、血淋、性病之淋病、食物中毒、服毒自杀（轻则可治，重则难医），全身发痒、瓦斯中毒、原子尘中毒。

取穴：在肩峰突起后侧直下之腋缝中，当肩胛关节之下一寸处是穴。

手术：针深一寸至一寸五分。

【分枝下穴】

部位：在分枝上穴稍向内斜下一寸半。【附图】

解剖：（分泌神经）

主治：药物中毒、蛇、蝎、蜈蚣等虫毒、狐臭、口臭、糖尿病、疯狗咬伤、小便痛、血淋、性病之淋病、食物中毒、服毒自杀（轻则可治，重则难医），全身发痒、瓦斯中毒、原子尘中毒、乳炎。

取穴：当分枝上穴之直下一寸半再向内横开五分处是穴。

手术：针深五分至一寸。

运用：本穴通常为分枝上穴之配针

11-11-2. 三金穴

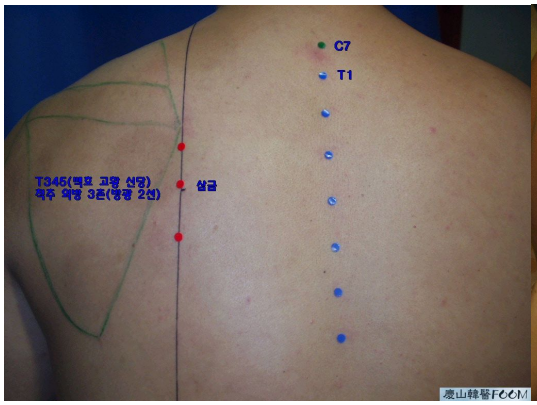

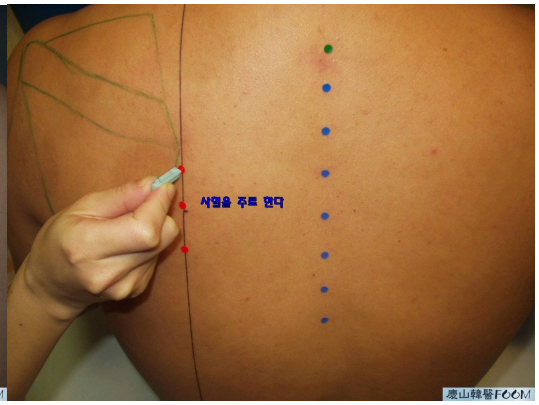

【三金穴】

部位：包括金斗、金吉、金陵三穴。【附图】

解剖：（心、肝交叉神经）

主治：膝盖痛。

取穴：详上述部位。

手术：用三棱针出血。左痛取左穴；右痛取右穴；两脚痛则双边取穴。

说明及发挥：

※金斗、金吉、金陵三穴分别位于第三、四、五椎外开三寸处，相当于膀胱经之魄户、膏肓、神堂穴，点刺出血少许，治疗膝关节疼痛，确有立竿见影之效，数年大疾亦往往愈于霍然。

11-11-3. 金林穴。

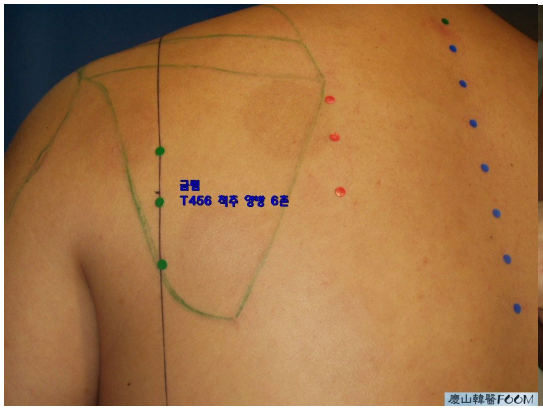

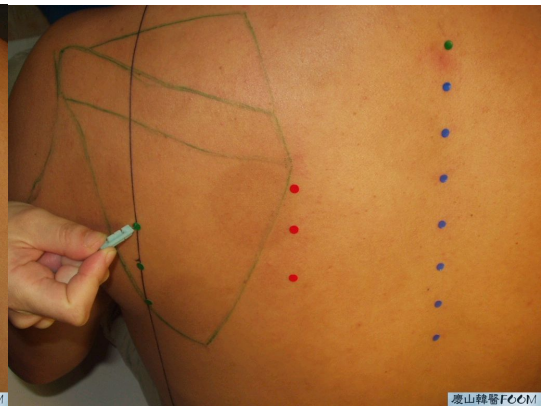

【金林穴】

部位：包括金神、木原、木太三穴。【附图】

解剖：（肺总神经、右属肝肾交叉神经，左属脾肾交叉神经）

主治：坐骨神经痛。

取穴：详上述部位。

手术：用三棱针出血。

说明及发挥：

※金神、木原、木太三穴分别位于第四五六椎外开六寸处，亦即紧接于精枝穴下，点刺治疗大腿及坐骨神经痛确有卓效

11-11-4.　冲霄穴

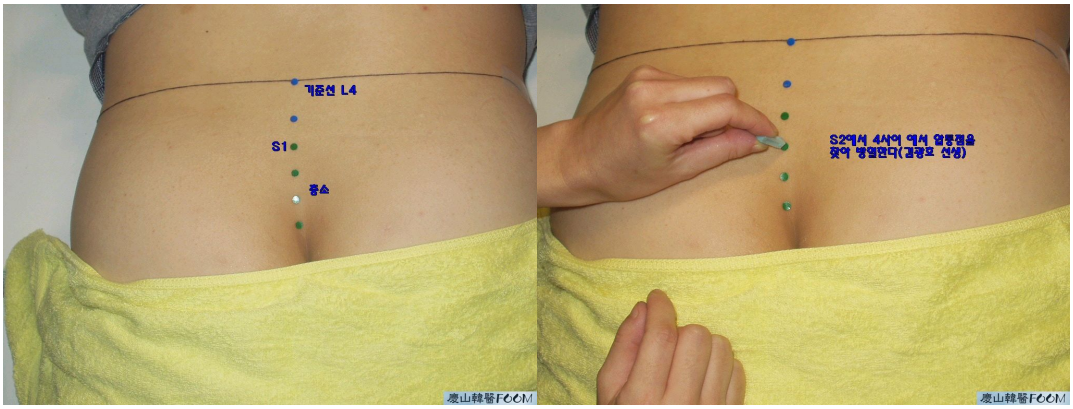

【冲霄穴】

部位：包括第二十椎下之妙巢穴，二十一椎下之上对穴及上对穴下之一寸之上高穴，共三穴。

【附图】

主治：小脑痛、小脑发胀、项骨正中胀痛。

取穴：详上述部位。

手术：用三棱针出血。

说明及发挥：

※冲霄穴治疗上述各症及后头痛，确具卓效。

其他穴。

【七星穴】
部位：包括在项部入发际八分之总枢穴，其下一寸之分枢穴，下二寸之时枢穴，以及向两旁横开八分去发一寸之支禹穴，及支禹穴下一寸之士禹穴（共七穴）。【附图】
解剖：（总枢、分枢及时枢三穴属脑总神经，两支禹及士禹属肺分支神经）

主治：呕吐（五脏不安），感冒头痛、小儿高烧、小儿各种风症。
取穴：详上述部位。
手术：用三棱针放血，以总枢、分枢、时枢三穴为主，支禹、士禹穴为配针。

注意：放血时，应用拇指及食指捏起穴位肌肉，然后对准穴位扎针出血，扎小儿应特别注意，以免上伤脑部总神经，下伤丹田，致耳聋音哑。

说明及发挥：
※总枢穴在前述十十部位之总枢穴已有说明。分枢在总枢下一寸，虽然因为有七个穴道，故称七星，但并不需要每个穴都针，一般只要针总枢、分枢即能达到疗效，点刺出血效果更佳。由于穴位相近取风府、哑门疗效亦同。但以刺血为主。

【五岭穴】
部位：包括五道穴线，第一道穴线从大椎骨下第二节江口穴起，每下一节为一穴，其顺序为火曲、火云、火长、火明、火校、火门、土月、土泄，直至第十椎下土克穴为止，共十穴。第二条穴线（左右共两条）从江口穴向左右平开四指，金北穴起每下一寸为一穴，其顺序为金斗、金吉、金陵、木东、木杜直至木梅穴为止，共八穴。第三条穴线（左右共两条）从第二条线向外横开四指，共有金枝、金精、金神、木原、木太、木菊、木松七穴，每穴间隔约一寸。【附图】

解剖：（从火云穴至火门穴属心之神经从土月穴至土克穴属脾之神经。从火金穴以上属心肺交叉神经。从火金穴以下，左边属肺神经，右边属肝神经，从金神穴以上属肺之神经。从金神穴以下，左边属肺脾交叉神经，右边属肝肺交叉神经）。

主治：血压高、重感冒、发高烧、发冷、突然间引起之头晕、头痛、高血压引起之手足麻痹、半身不遂，阴霍乱、阳霍乱、呕吐及各种痧症、血管硬化之腰痛，干霍乱、急性胃痛。

取穴：详上述部位。
手术：用三棱针扎出血。

查看完整版

付费下载

↓↓↓

【百万古籍库】

https://www.fozhu920.com/list/

【易】【医】【道】【武】【文】【奇】【画】【书】

1000000+高清古书籍

打包下载

【风水】风水命理资料合集_9500 本

阴宅阳宅、风水堪舆、八字命理、手相面相、符咒卦象、奇门遁甲、紫微斗数.....

【中医】中华传统医学资料大全_15000 本

针灸、擒拿、正骨术、汉医、苗医、民间秘方偏方、药洒药方、祖传医术、珍本...

【道术】道家法术\茅山术\符咒术\气术_3000 套

修真秘籍、丹道、道家秘术、胎息功、内丹术、茅山法术、道家符咒、巫术、...

【武术】传统武术与现代搏击术_6200 册

少林、武当、太极拳、形意拳、八极拳、咏春拳、气功、散打、格斗、拳击、...

【集藏】经史子集库_13300 卷

【经史子集】楚辞、汉赋、诗集、词集、宝卷、正史、编年、别史、纪事本末、地理志...

【国画】传世名画 _ 6100 卷

唐、金、辽、宋、元、明、清 800 多位画家近 6000 多幅传世...

【县志】方志\地方县志\乡志\地理志_8100 册

府志、区志、乡志、地理志..... 此合集为全国范围地方县志\府志古籍影印电子版，...

【国学】中华古籍库—32 万册古籍书

32 万册《中华古籍库》 【32 万册影印古籍 + 20 多亿字，带检索器和阅读工具】 包括各地方志、日本内...

【更多】>> https://www.fozhu920.com/list/